Kieler Straße 9
25451 Quickborn

Tel +49 4106 6283060
Fax +49 3222 4330784
Mobil +49 171 3210433
Mail info@wexautomobile.de
Web **www.wexautomobile.de**

UST ID DE814005854
Inhaber: Christoph Wex
HRA 4600 / Pinneberg
Gerichtsstand
Amtsgericht Pinneberg

Angebot 103243

Folgendes Fahrzeug bieten wir freibleibend an:

Fiat 500e Facelift Mod. 2016 Garantie Navi SHZ

Farbe : Granito Gray met.
Polster : Leder schwarz

* ABS
* Audiosystem: Radio mit CD- und MP3-Player
* Außenspiegel elektr. verstell- und heizbar, beide
* Außenspiegel, Dchspoiler und Stoßfängerunterteile in Kontrastfarbe
* Automatikgetriebe
* Blue & Me (Bluetooth mit Sprachsteuerung, USB-Schnittstelle, MP3)
* Bordcomputer
* ESP
* Fensterheber elektrisch vorne
* Front-, Seiten- und Kopfairbag
* Isofix-Aufnahmen für Kindersitz an Rücksitz
* Klimaautomatik
* Kopfstützen hinten
* Kunstlederausstattung schwarz
* Lenkrad Leder
* Lenkradbedienung für Audiosystem Multifunktionslenkrad
* Lenksäule (Lenkrad) und Fahrersitz höhenverstellbar
* LM-Felgen 15 Zoll
* Metallic-Lackierung
* Navigationssystem
* PDC - Einparkhilfe elektronisch hinten
* Positions-Memory für Beifahrersitz
* Reifen-Reparaturkit
* Reifendruck-Kontrollsystem
* Rücksitz geteilt / klappbar
* Servolenkung
* Sitzheizung Vordersitze
* Tagfahrlicht
* Türgriffe außen verchromt
* Wärmeschutzverglasung
* Zentralverriegelung mit Funkbedienung

Kaufpreis netto	**13.438,79 €**
zzgl. 19% MWSt	**2.150,21 €**
ENDPREIS	**15.589,00 €**

FINANZIERUNG **Z.B. 262,00 € mtl.**

Ggf. incl. 1 Jahr Garantie bitte fragen Sie uns

Finanzierung durch	Santander Consumer Bank AG
Laufzeit	96 Monate
Anzahlung	0,00 €
1. Rate	222,67 €
Rate pro Monat	262,00 €
Ziel- (Schluß-) Rate	0,00 €
Sollzinssatz p.a.	2,56 %
Eff. Jahreszins	2,59 %
Nettodarlehensbetrag	19.371,75 €
Finanz. Endsumme	25.112,67 €
Bearbeitungsgebühr	0,00 €

Gern rechnen wir auch eine individuelle Finanzierung für Sie, oder bieten Ihnen ein Leasing für dieses Fahrzeug an.

SERVICE HISTORIE UND WEITERE WISSENSWERTE DETAILS ZUM FAHRZEUG:

- Das coolste Elektroauto auf dem Markt. Der Sieger an allen Ampeln.
- Vmax knapp 140 km/h.
-
- Dieses speziell für den Californischen Markt entwickelte Elektroauto, wird angetrieben von einem 83-Kilowatt-Elektromotor mit 113 PS und einer Reichweite von 120 bis 160 km. Akku mit 24 Kilowattstunden 97-Zellen-Lithium-Ionen-Batterie mit 364 Volt von Bosch, die unter dem Fahrzeugboden montiert ist. Ladezeit mit 220V Ladegerät ca. 4 Stunden. SKfz-Steuerbefreit ab Erstzulassung für 10 Jahre. 0 Euro Kfz-Steuer bis 2026.
-
- 1. Hand, unfallfrei, Kundendienst neu, Nichtraucher-Fahrzeug, US-Fahrzeug (Californien), schadstoffarm EURO 6 - grüne Feinstaubplakette, sehr guter und gepflegter Zustand.
-
- Bitte vergleichen Sie unsere Angebote mit den anderen Fiat 500E auf dem Markt. Alle unsere Fahrzeuge sind in einem
- ausgezeichneten Zustand. Ohne Verkehrsunfälle oder sonstige Vorschäden die über einen Kratzer hinausgehen, gründlich von Profis manuel aufbereitet und für die Zulassung in Europa umgerüstet. Datenblatt, neuer TÜV und Kundendienst.
- Alle Rückrufaktionen wurden durchgeführt. Alle Ersatzteile können über uns besorgt werden.
-
- Wir haben ständig E-Autos sowohl aus dem Ausland als auch mit deutscher Herkunft im Bestand bzw. im Vorlauf. Bitte fragen Sie uns nach Ihrem Wunschfahrzeug. Natürlich können wir auch Sportwagen und Familientaugliche Fahrzeuge für Sie finden.
-
- Weitere 500e in allen Farben direkt bei uns vor Ort bzw. im Vorlauf. Bitte schauen Sie hierzu auch auf unsere Webseite www.wexautomobile.de
-
- https://www.ecario.info/fiat-500e-im-test/

-

Liefertermin / Delivery :
Fahrgest. Nr. / VIN No. : 3C3CFFGE0GT155214
Erstzulassung / registration : 01.07.2016 -
Vorbesitzer / pre owners : 1
Kilometer / milage : ca. 28950

Zwischenverkauf und Irrtümer für dieses Fahrzeug sind ausdrücklich vorbehalten.
Die Fahrzeugbeschreibung dient lediglich der allgemeinen Identifizierung des Fahrzeuges und stellt keine Gewährleistung im kaufrechtlichen Sinne dar. Ausschlaggebend sind einzig und allein die Vereinbarungen im Kaufvertrag.

KW / PS / Hubraum : 83 / 113 / 0 ccm
Hersteller / Typ Schlüssel Nr. : 0000 / 000
Nächster Termin zur HU / AU : /

Kraftstoffverbrauch und CO2-Emissionen gemäß Richtline 1999/94/EG (für Neuwagen)
CO2 g/km insgesamt: 0 **Verbrauch l/100 km**: innerstädtisch 0 - außerstädtisch 0 - insgesamt 0

Information des BVfK (automobilverband.de) zu Preisbewertungen: Seriöse Händler möchten ihren Kunden gerne über jedes, für die Kaufentscheidung wichtige Detail rund um den Autokauf aufklären. Doch genau hier liegt das Problem bei Preisbewertungen, wie sie derzeit von den Börsen den Autoangeboten hinzugefügt werden: Viele der wesentlichen Faktoren, die den seriös kalkulierten Preis eines Autos ausmachen, stehen für die Preisbewertungen nicht zur Verfügung, denn das tägliche Bemühen eines professionellen Kfz-Händlers um zufriedene Kunden lässt sich in einer Internet-Anzeige nur ansatzweise zum Ausdruck bringen. Viele Qualitätsmerkmale finden daher genau so wenig Berücksichtigung, wie solche Angebote, bei denen mit Leistungen gespart oder sogar mit unseriösen Methoden gearbeitet wurde. Billig ist daher nicht immer gut und wer eine solch hohe Anschaffung, wie den Kauf eines Autos tätigt, der sollte nicht am falschen Ende sparen. Nehmen Sie sich daher Zeit und schauen sich nicht nur das Auto, sondern auch den Anbieter genau an - und ganz wichtig: Beziehen Sie in Ihre Suche auch die angeblichen teuren Angebote mit ein, denn diese können am Ende sogar richtig "Preis-wert" sein und das ist oft unterm Strich günstiger, als ein billiges "Top-Angebot" oder ein angeblich "sehr guter Preis"!

CW WERT GmbH & Co KG - Allein haftender Gesellschafter: CW WERT Verwaltungsges. mbH - Geschäftsführer: Christoph Wex,
Gerichtsstand ist der Sitz des Verkäufers

Zwischenverkauf und Irrtümer für dieses Fahrzeug sind ausdrücklich vorbehalten.
Die Fahrzeugbeschreibung dient lediglich der allgemeinen Identifizierung des Fahrzeuges und stellt keine Gewährleistung im kaufrechtlichen Sinne dar. Ausschlaggebend sind einzig und allein die Vereinbarungen im Kaufvertrag.

Bilder zu Angebot 3108-103243

PI WX 55E

EINGANG
FIAT
www.wexautomobile.de your personal car coach

MARKISEN UND ROLLLADEN
ROLLLADEN
MARKISEN
TERRASSEN

FIAT
(904) 998-9992
WORLDIMPORTSUSA.com

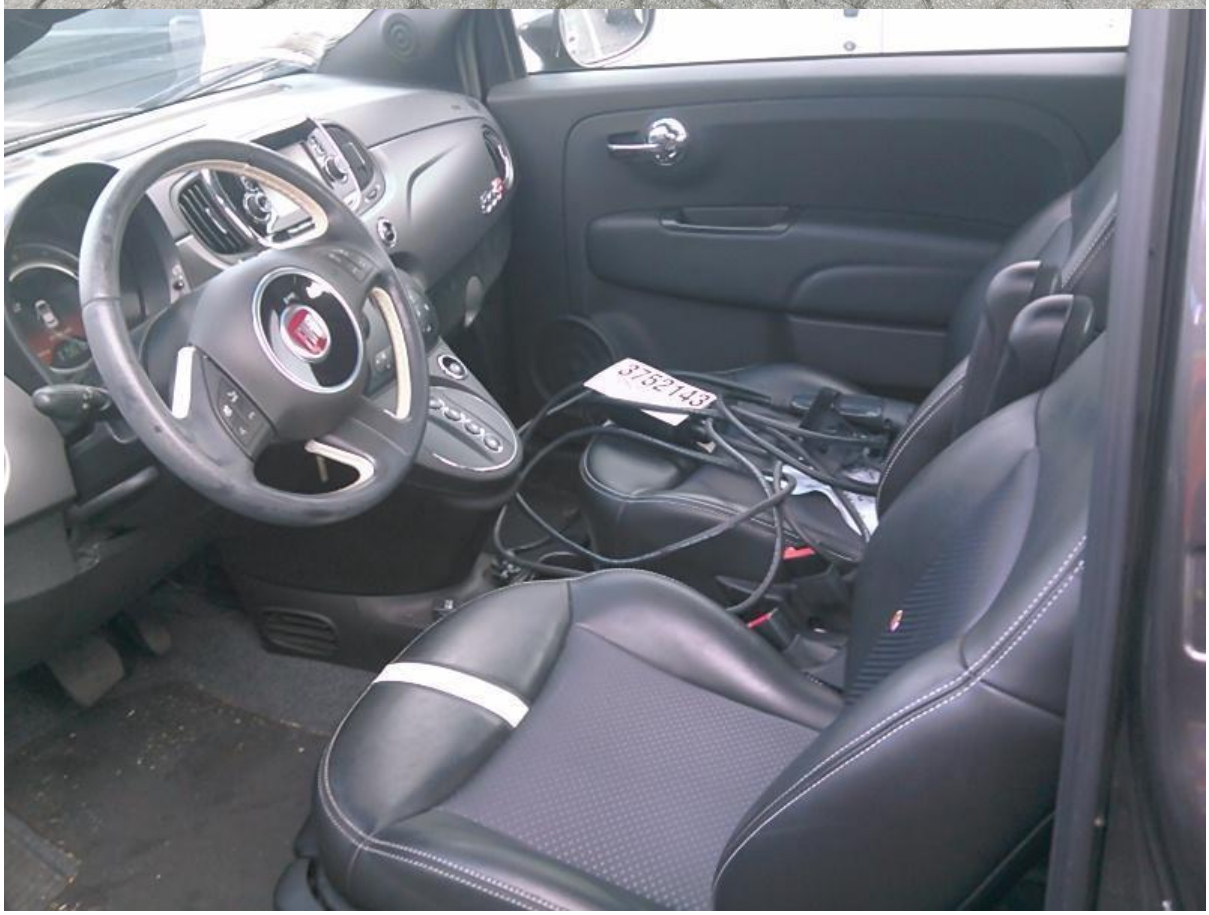
3752143

DEALER MUST REMOVE
PROTECTIVE COVER

00
km/h
12 02 pm
4/8/2019
P
ready
power
eco
charge
23609 km
10°c
80 %
124 km
range
TOMTOM
Drive to...
View map
Plan route
Turn off Voice guidance
Settings
Help
Done
VOL
TUNE SCROLL
BROWSE ENTER
RADIO
MEDIA
NAV
PHONE
MORE
ESC OFF

MARKISEN
TERRASSENDÄCHER
SONNENSCHUTZ
EINGANG

Frank Rönnfeld
MARKISEN UND ROLLLÄDEN
ROLLLÄDEN

FIAT
www.wexautomobile.de
your personal car coach

12:03
89.3
89.9
98.7
102.7
All
FM
102.9
AM/SXM
Tune
Info
Audio
VOL
TUNE SCROLL
BROWSE ENTER
RADIO
MEDIA
NAV
PHONE
MORE

VOL
TUNE SCROLL
BROWSE ENTER
RADIO
MEDIA
NAV
PHONE
MORE
ESC OFF
A/C
AUTO
OFF

00
mph
12 30 pm
2/15/2019
P
ready
trip B
distance: 1351.8 mi
avg. energy: 128.1 MPGe
avg. speed: 19 mph
elapsed time: 69:00
hold
to reset
14659 mi
63 °F
17
miles
range
power
eco
charge
ESC
ESC OFF
ABS
BRAKE

DEALER MUST REMOVE PROTECTIVE COVER

World Imports
Jacksonville, FL.

DEALER MUST REMOVE PROTECTIVE COVER

P
R
N
D

12V DC
VIN: 3C3CFFGE0GT155214
TYPE: PASSENG
MDH: 112309 483AA
PAINT: PAU
TRIM: E7XX
VEHICLE MADE IN MEXICO

A/C
AUTO
OFF

100
200yd
295
Beach Blvd
Beach Blvd
Beachwood Ct
2143
Done
Options
Find
VOL
TUNE
SCROLL
RADIO
MEDIA
NAV
PHONE
MORE

NEW
USED
11177
YEAR 2016
MAKE Fiat
MODEL 500E
BODY Coupe
COLOR Gray
800-
367-
8458

Options
Find
Done
RADIO
MEDIA
NAV
PHONE
ESC OFF
trip B
distance: 1351.8 mi
avg. energy: 128.1 MPGe
avg. speed: 19 mph
elapsed time: 69 :00
hold
to reset
14659 mi
21 %
17
miles
range

ON
OFF
RES
CANC
SET

MAIN

USB
CHARGE ONLY
DEALER MUST REMOVE
PROTECTIVE COVER

00
mph
trip B
distance: 1351.8 mi
MAIN
FIAT
ON
OFF
RES
CANC
SET

CAR-LINE.DE
Logistik Line

NETTO
www.netto.de

CARFAX® Vehicle History Report™

An independent company established in 1986

US $39.99

Vehicle Information:
2016 FIAT 500 ELECTRIC
VIN: 3C3CFFGE0GT155214
HATCHBACK 2 DR
ELECTRIC
FRONT WHEEL DRIVE
Standard Equipment | Safety Options
Original Window Sticker

CARFAX Report Provided By:
World Imports/Lotus of Jacksonville
11660 Beach Blvd
Jacksonville, FL 32246
833-229-6936
www.worldimportsusa.com

- No accidents reported to CARFAX
- No damage reported to CARFAX
- CARFAX 1-Owner vehicle
- At least 1 open recall
- Personal lease vehicle
- 27 Last reported odometer reading

This CARFAX Vehicle History Report is based only on information supplied to CARFAX and available as of 1/17/19 at 1:59:06 PM (CST). Other information about this vehicle, including problems, may not have been reported to CARFAX. Use this report as one important tool, along with a vehicle inspection and test drive, to make a better decision about your next used car.

CARFAX Ownership History

The number of owners is estimated

	Owner 1
Year purchased	2015
Type of owner	Personal lease
Estimated length of ownership	3 years
Owned in the following states/provinces	California
Estimated miles driven per year	---
Last reported odometer reading	27

CARFAX 1 OWNER

CARFAX Title History

CARFAX guarantees the information in this section

	Owner 1
Salvage | Junk | Rebuilt | Fire | Flood | Hail | Lemon	Guaranteed No Problem
Not Actual Mileage | Exceeds Mechanical Limits	Guaranteed No Problem

BUYBACK GUARANTEE

GUARANTEED - None of these major title problems were reported by a state Department of Motor Vehicles (DMV). If you find that any of these title problems were reported by a DMV and not included in this report, CARFAX will buy this vehicle back. Register | View Terms | View Certificate

CARFAX Additional History

Not all accidents / issues are reported to CARFAX

	Owner 1
Total Loss	No Issues Reported

No total loss reported to CARFAX.	
Structural Damage No structural damage reported to CARFAX.	✓ No Issues Reported
Airbag Deployment No airbag deployment reported to CARFAX.	✓ No Issues Reported
Odometer Check No indication of an odometer rollback.	✓ No Issues Indicated
Accident / Damage No accidents or damage reported to CARFAX.	✓ No Issues Reported
Manufacturer Recall At least 1 manufacturer recall requires repair. Most recalls can be repaired free of charge.	**Recall Reported**
Basic Warranty Original warranty estimated to have 12 months or 49,973 miles remaining.	✓ Warranty Active

CARFAX Detailed History

Glossary

Owner 1

Purchased:	2015
Type:	Personal lease
Where:	California
Est. length owned:	12/29/15 - present (3 years)

Date:	Mileage:	Source:	Comments:
Not Reported		FCA US LLC	Vehicle manufactured and shipped to original dealer Original Window Sticker
11/05/2015		Dealer Inventory	Vehicle offered for sale
12/29/2015	27	California Motor Vehicle Dept. Santa Ana, CA	Odometer reading reported
12/31/2015		California Motor Vehicle Dept. Santa Ana, CA	Title issued or updated First owner reported Titled or registered as personal lease vehicle Loan or lien reported Avoid financial headaches. Make sure the loan has been paid off if you're buying from a private seller.
09/13/2018		FCA US LLC	Manufacturer Customer Satisfaction Notification issued #U89 2013-2017 FF BEV HIGH VOLTAGE BATTERY SOFTWARE Status: Remedy available Click here for a copy of the owner letter for this Customer Satisfaction Notification or call 1-800-853-1403 if you have any questions or need additional information on this Customer Satisfaction Notification.

Have Questions? Consumers, please visit our Help Center at www.carfax.com. Dealers or Subscribers, please visit our Help Center at www.carfaxonline.com.

CARFAX Glossary

View Full Glossary

CARFAX® Vehicle History Report™

An independent company established in 1986

US $39.99

Vehicle Information:
2016 FIAT 500 ELECTRIC
VIN: 3C3CFFGE0GT155214
HATCHBACK 2 DR
ELECTRIC
FRONT WHEEL DRIVE
Standard Equipment | Safety Options
Original Window Sticker

CARFAX Report Provided By:
World Imports/Lotus of Jacksonville
11660 Beach Blvd
Jacksonville, FL 32246
833-229-6936
www.worldimportsusa.com

- No accidents reported to CARFAX
- No damage reported to CARFAX
- CARFAX 1-Owner vehicle
- At least 1 open recall
- Personal lease vehicle
- 27 Last reported odometer reading

This CARFAX Vehicle History Report is based only on information supplied to CARFAX and available as of 1/17/19 at 1:59:06 PM (CST). Other information about this vehicle, including problems, may not have been reported to CARFAX. Use this report as one important tool, along with a vehicle inspection and test drive, to make a better decision about your next used car.

CARFAX Ownership History

The number of owners is estimated

	Owner 1
Year purchased	2015
Type of owner	Personal lease
Estimated length of ownership	3 years
Owned in the following states/provinces	California
Estimated miles driven per year	---
Last reported odometer reading	27

CARFAX 1 OWNER

CARFAX Title History

CARFAX guarantees the information in this section

	Owner 1
Salvage | Junk | Rebuilt | Fire | Flood | Hail | Lemon	Guaranteed No Problem
Not Actual Mileage | Exceeds Mechanical Limits	Guaranteed No Problem

BUYBACK GUARANTEE

GUARANTEED - None of these major title problems were reported by a state Department of Motor Vehicles (DMV). If you find that any of these title problems were reported by a DMV and not included in this report, CARFAX will buy this vehicle back. Register | View Terms | View Certificate

CARFAX Additional History

Not all accidents / issues are reported to CARFAX

	Owner 1
Total Loss	No Issues Reported

No total loss reported to CARFAX.	
Structural Damage No structural damage reported to CARFAX.	✓ No Issues Reported
Airbag Deployment No airbag deployment reported to CARFAX.	✓ No Issues Reported
Odometer Check No indication of an odometer rollback.	✓ No Issues Indicated
Accident / Damage No accidents or damage reported to CARFAX.	✓ No Issues Reported
Manufacturer Recall At least 1 manufacturer recall requires repair. Most recalls can be repaired free of charge.	**Recall Reported**
Basic Warranty Original warranty estimated to have 12 months or 49,973 miles remaining.	✓ Warranty Active

CARFAX Detailed History

Glossary

Owner 1

Purchased:	2015
Type:	Personal lease
Where:	California
Est. length owned:	12/29/15 - present (3 years)

Date:	Mileage:	Source:	Comments:
Not Reported		FCA US LLC	Vehicle manufactured and shipped to original dealer Original Window Sticker
11/05/2015		Dealer Inventory	Vehicle offered for sale
12/29/2015	27	California Motor Vehicle Dept. Santa Ana, CA	Odometer reading reported
12/31/2015		California Motor Vehicle Dept. Santa Ana, CA	Title issued or updated First owner reported Titled or registered as personal lease vehicle Loan or lien reported Avoid financial headaches. Make sure the loan has been paid off if you're buying from a private seller.
09/13/2018		FCA US LLC	Manufacturer Customer Satisfaction Notification issued #U89 2013-2017 FF BEV HIGH VOLTAGE BATTERY SOFTWARE Status: Remedy available Click here for a copy of the owner letter for this Customer Satisfaction Notification or call 1-800-853-1403 if you have any questions or need additional information on this Customer Satisfaction Notification.

Have Questions? Consumers, please visit our Help Center at www.carfax.com. Dealers or Subscribers, please visit our Help Center at www.carfaxonline.com.

CARFAX Glossary

View Full Glossary

Frank Rönnfeld ROLLLÄDEN

NENSCHUTZ

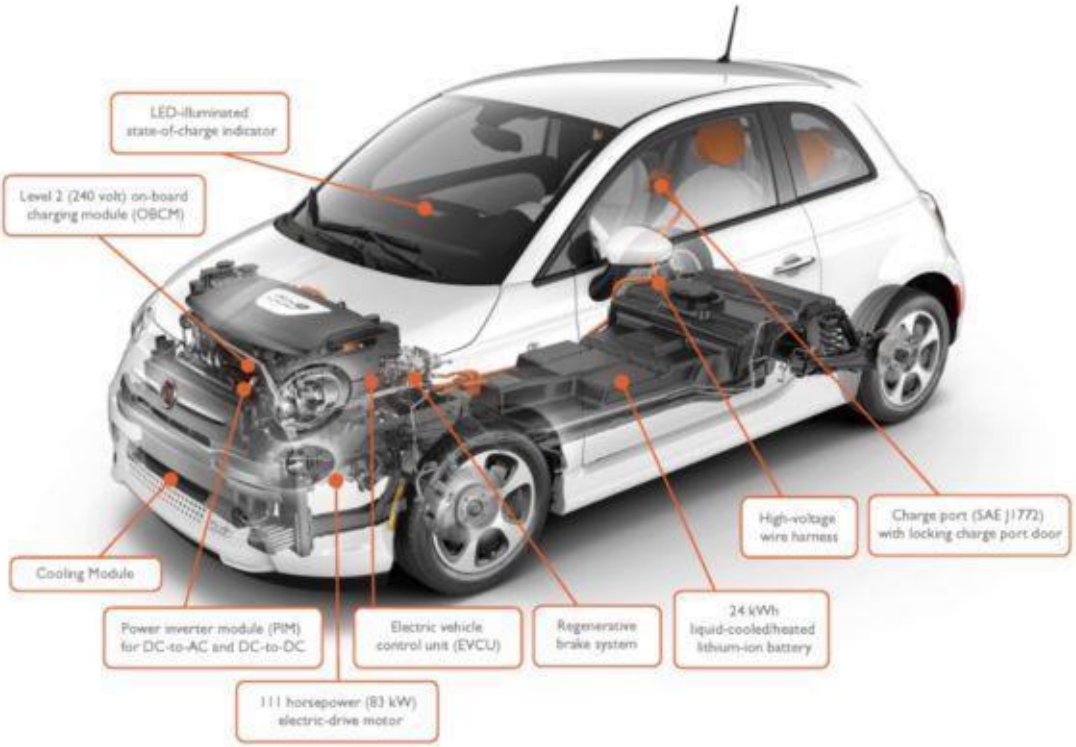
LED-illuminated state-of-charge indicator
Level 2 (240 volt) on-board charging module (OBCM)
Cooling Module
Power inverter module (PIM) for DC-to-AC and DC-to-DC
111 horsepower (83 kW) electric-drive motor
Electric vehicle control unit (EVCU)
Regenerative brake system
24 kWh liquid-cooled/heated lithium-ion battery
High-voltage wire harness
Charge port (SAE J1772) with locking charge port door

C.W. Wert GmbH & Co. KG
Kieler Straße 9
25451 Quickborn
Tel.: 04106626283060
Fax.: 03222/4330784
Email:

[Telefon]	[Ihr Berater]	Quickborn, den 08.02.2019
041066283060	Herr Christoph Wex	

Privates Darlehen für:

FIAT Fiat 500E

Alle Preisangaben inklusive Mehrwertsteuer.

Fahrzeugpreis	**18.900,00** EUR	
Extras (ab Werk)	**0,00** EUR	
Extras (sonstige)	**0,00** EUR	
Anzahlung	**0,00** EUR	(0,00%)
Händler-Service-Leistung	**0,00** EUR	

Laufzeit	1.Rate	Folgeraten	Effektiver Jahreszins
96 Monate	**222,67** EUR	**262,00** EUR	**2,59** %

Laufzeit	Fester Sollzinssatz p.a.	Nettodarlehensbetrag[1]	Sonstige Kosten	Gesamtbetrag
96 Monate	**2,56** %	**22.682,75** EUR	**0,00** EUR	**25.112,67** EUR

[1] Überführungs-/Zulassungskosten fallen zusätzlich an und können den Barzahlungspreis/Nettodarlehensbetrag erhöhen.
[2] Der Nettodarlehensbetrag ist inkl. einer auf Kundenwunsch mitfinanzierten Ratenschutz- und Arbeitslosenversicherungsprämie sowie Santander Safe und Santander AutoCare Versicherungsprämie für 36 Monate.

Dieses ist ein unverbindliches, freibleibendes Angebot Ihrer Santander Consumer Bank AG.
Bonität vorausgesetzt.

Mit freundlichen Grüßen
Christoph Wex

C.W. Wert GmbH & Co. KG
Kieler Straße 9
25451 Quickborn
Tel.: 04106626283060
Fax.: 03222/4330784
Email:

Europäische Standardinformationen für Verbraucherkredite für das KFZ-Darlehen der Santander Consumer Bank AG

1. Name und Kontaktangaben des Kreditgebers/Kreditvermittlers

Kreditgeber Anschrift	Santander Consumer Bank Aktiengesellschaft Santander-Platz 1 41061 Mönchengladbach
(falls zutreffend) Kreditvermittler Anschrift	 C.W. Wert GmbH & Co. KG Kieler Straße 9 25451 Quickborn

2. Beschreibung der wesentlichen Merkmale des Kredits

Kreditart	Ratenkredit mit festgelegter Ratenhöhe und festem Zinssatz
Gesamtkreditbetrag Obergrenze oder Summe aller Beträge, die aufgrund des Kreditvertrags zur Verfügung gestellt wird	22.682,75 Euro (entspricht dem Nettodarlehensbetrag im Darlehensvertrag)
Bedingungen für die Inanspruchnahme Gemeint ist, wie und wann Sie das Geld erhalten	Das Darlehen wird nach Vertragsschluss gemäß Auszahlungsanweisung(en) zur Verfügung gestellt.
Laufzeit des Kreditvertrags	96 Monatsraten zzgl. ggf. vereinbarter Vorlaufzeit
Teilzahlungen und gegebenenfalls Reihenfolge, in der die Teilzahlungen angerechnet werden	Sie müssen folgende Zahlungen leisten: Die 1. Rate in Höhe von 222,67 Euro und 95 weitere Monatsraten in Höhe von je 262,00 Euro zum 1. eines jeden Monats, beginnend ab 01.04.2019 . Zinsen und/oder Kosten sind wie folgt zu entrichten: Die während der Vertragslaufzeit anfallenden Zinsen werden mit den vorgenannten Raten beglichen.
Von Ihnen zu zahlender Gesamtbetrag Betrag des geliehenen Kapitals zuzüglich Zinsen und etwaiger Kosten im Zusammenhang mit Ihrem Kredit	25.112,67 Euro Der Gesamtbetrag setzt sich zusammen aus dem Gesamtkreditbetrag in Höhe von 22.682,75 Euro und den Gesamtkosten in Höhe von 2.429,92 Euro.
(falls zutreffend) Der Kredit wird in Form eines Zahlungsaufschubs für eine Ware oder Dienstleistung gewährt oder ist mit der Lieferung bestimmter Waren oder der Erbringung einer Dienstleistung verbunden. Bezeichnung der Ware oder Dienstleistung Barzahlungspreis	 1.) Fahrzeug 2.) Ratenschutzversicherung 3.) Santander Safe 4.) Santander AutoCare zu 1.) 18.900,00 Euro zu 2.) 2.554,00 Euro zu 3.) 555,75 Euro zu 4.) 673,00 Euro
(falls zutreffend) Verlangte Sicherheiten Beschreibung der von Ihnen im Zusammenhang mit dem Kreditvertrag zu stellenden Sicherheiten	 Einkommensabtretung AGB-Pfandrecht Abtretung von Ersatzansprüchen / Versicherungsansprüchen Sicherungsübereignung KFZ

3. Kreditkosten

Sollzinssatz oder gegebenenfalls die verschiedenen Sollzinssätze, die für den Kreditvertrag gelten	2,56 % p.a. gebundener für die gesamte Vertragslaufzeit
Effektiver Jahreszins Gesamtkosten ausgedrückt als jährlicher Prozentsatz des Gesamtkreditbetrags Diese Angabe hilft Ihnen dabei, unterschiedliche Angebote zu vergleichen.	2,59 % Für den effektiven Jahreszins werden sonstige Kosten und Zinsen in die Gesamtkosten eingerechnet. Bei der Berechnung des effektiven Jahreszinses wird ein Beginn der Ratenzahlung 30 Tage nach Auszahlung unterstellt. Nicht ein- gerechnet in den effektiven Jahreszins werden auf Kundenwunsch mitfinanzierte Beiträge zu optional angebotenen Produkten.

Ist · der Abschluss einer Kreditversicherung oder · die Inanspruchnahme einer anderen mit dem Kreditvertrag zusammenhängenden Nebenleistung zwingende Voraussetzung dafür, dass der Kredit überhaupt oder nach den vorgesehenen Vertragsbedingungen gewährt wird? Falls der Kreditgeber die Kosten dieser Dienstleistungen nicht kennt, sind sie nicht im effektiven Jahreszins enthalten.	Nein Nein
Kosten im Zusammenhang mit dem Kredit	
(falls zutreffend) Sonstige Kosten im Zusammenhang mit dem Kreditvertrag	Sonstige Kosten in Höhe von 0,00 Euro
Kosten bei Zahlungsverzug Ausbleibende Zahlungen können schwer wiegende Folgen für Sie haben (z. B. Zwangsverkauf) und die Erlangung eines Kredits erschweren.	Für verspätete Zahlungen wird Ihnen der konkret durch Ihren Zahlungsverzug verursachte Schaden berechnet.

4. Andere wichtige rechtliche Aspekte

Widerrufsrecht Sie haben das Recht, innerhalb von 14 Kalendertagen den Kreditvertrag zu widerrufen.	Ja
Vorzeitige Rückzahlung Sie haben das Recht, den Kredit jederzeit ganz oder teilweise vorzeitig zurückzuzahlen. (falls zutreffend) Dem Kreditgeber steht bei vorzeitiger Rückzahlung eine Entschädigung zu	Ja Im Falle einer vorzeitigen Rückzahlung kann die Bank gemäß § 502 BGB eine angemessene Vorfälligkeitsentschädigung für den unmittelbar mit der vorzeitigen Rückzahlung zusammenhängenden Schaden verlangen. In diesem Fall wird sie diesen Schaden nach den vom Bundesgerichtshof für die Berechnung vorgeschriebenen finanzmathematischen Rahmenbedingungen berechnen, die insbesondere • ein zwischenzeitlich verändertes Zinsniveau, • die für das Darlehen ursprünglich vereinbarten Zahlungsströme, • den der Bank entgangenen Gewinn, • den mit der vorzeitigen Rückzahlung verbundenen Verwaltungsaufwand (Bearbeitungsentgelt) sowie • die infolge der vorzeitigen Rückzahlung ersparten Risiko- und Verwaltungskosten berücksichtigen. Die so errechnete Vorfälligkeitsentschädigung wird, wenn sie höher ist, auf den niedrigeren der beiden folgenden Beträge reduziert: • 1 Prozent des vorzeitig zurückgezahlten Betrags oder, wenn der Zeitraum zwischen der vorzeitigen und der vereinbarten Rückzahlung ein Jahr nicht überschreitet, 0,5 Prozent des vorzeitig zurückgezahlten Betrags, • den Betrag der Sollzinsen, den der Darlehensnehmer in dem Zeitraum zwischen der vorzeitigen und der vereinbarten Rückzahlung entrichtet hätte.
Datenbankabfrage Der Kreditgeber muss Sie unverzüglich und unentgeltlich über das Ergebnis einer Datenbankabfrage unterrichten, wenn ein Kreditantrag aufgrund einer solchen Abfrage abgelehnt wird. Dies gilt nicht, wenn eine entsprechende Unterrichtung durch die Rechtsvorschriften der Europäischen Gemeinschaft untersagt ist oder den Zielen der öffentlichen Ordnung oder Sicherheit zuwiderläuft.	Ja
Recht auf einen Kreditvertragsentwurf Sie haben das Recht, auf Verlangen unentgeltlich eine Kopie des Kreditvertragsentwurfs zu erhalten. Diese Bestimmung gilt nicht, wenn der Kreditgeber zum Zeitpunkt der Beantragung nicht zum Abschluss eines Kreditvertrags mit Ihnen bereit ist.	Ja

Erläuterungen der Santander Consumer Bank AG (nachfolgend Bank genannt) zu dem angebotenen KFZ-Darlehensvertrag

Die nachfolgenden Erläuterungen erklären Ihnen die wesentlichen Vertragsinhalte, damit Sie in die Lage versetzt werden, zu beurteilen, ob der Darlehensvertrag dem von Ihnen verfolgten Zweck und Ihren Vermögensverhältnissen gerecht wird. Zur Vermeidung von Wiederholungen wird auf die ebenfalls ausgehändigten Europäischen Standardinformationen für Verbraucherkredite (nachfolgend Standardinformationen genannt) und auf den ausgehändigten Entwurf des Darlehensvertrages verwiesen.

1. Art des Darlehens

Bei dem Darlehen handelt es sich um einen Ratenkredit mit einer für die gesamte Vertragslaufzeit festgelegten Ratenhöhe und gebundenen, d. h. für die gesamte Laufzeit fest vereinbartem Sollzinssatz. Das Darlehen ist zweckgebunden zur Finanzierung eines Kaufes/ einer Dienstleistung bei dem den Darlehensvertrag vermittelnden KFZ-Händler (verbundener Vertrag).

Mit dem Darlehen können darüber hinaus optional angebotene weitere Produkte, z. B. eine Ratenschutzversicherung, finanziert werden (ebenfalls verbundene Verträge). Wesentliche Merkmale der optional angebotenen Produkte werden in den beigefügten Produktinformationen dargestellt. Einzelheiten über die Verbundenheit von Darlehensvertrag und finanziertem Vertrag entnehmen Sie bitte dem Abschnitt Informationen zum Widerrufsrecht in dem beigefügten Entwurf des Darlehensvertrages.

Das Darlehen darf nicht für den Erwerb oder die Erhaltung des Eigentumsrechts an Grundstücken, an bestehenden oder zu errichtenden Gebäuden oder für den Erwerb oder die Erhaltung von grundstücksgleichen Rechten genutzt werden.

2. Beträge und vertragliche Verpflichtungen

Der Gesamtkreditbetrag in den Standardinformationen entspricht dem im Darlehensvertrag ausgewiesenen Nettodarlehensbetrag und ist die Summe aller Beträge, die Ihnen die Bank mit diesem Darlehen zur Verfügung stellt. Vorstehendes gilt auch für den Fall, dass die Beträge nicht unmittelbar an Sie, sondern auf Ihre Weisung an eine dritte Person, z. B. den KFZ-Händler, ausgezahlt werden.

Der in den Standardinformationen und im Darlehensvertrag ausgewiesene Gesamtbetrag ist die Summe aus Nettodarlehensbetrag und Gesamtkosten (Zinsen und sonstige Kosten) des Darlehens. Der Gesamtbetrag enthält damit sämtliche Beträge, die Sie bei planmäßiger Erfüllung zahlen müssen. Der ausgewiesene effektive Jahreszins dient der Vergleichbarkeit mit anderen Darlehensangeboten und drückt den Preis des Darlehens auf ein Jahr gerechnet aus. Das bedeutet, je niedriger der effektive Jahreszins desto günstiger ist das Darlehen.

Die Wahl der Laufzeit hat Auswirkung auf den zurück zu zahlenden Gesamtbetrag. Je kürzer die Laufzeit desto geringer der zurück zu zahlende Gesamtbetrag, desto höher jedoch die monatliche Belastung. Bei einer längeren Laufzeit erhöht sich der insgesamt zu zahlende Gesamtbetrag, die monatliche Belastung ist aber geringer.

Bei Verträgen mit erhöhter Schlussrate müssen Sie sich frühzeitig mit dem Thema Ausgleich der Schlussrate auseinandersetzen. 3 Monate vor Fälligkeit der erhöhten Schlussrate wird Sie die Bank über den Umstand der Fälligkeit informieren und Ihnen ihre Bereitschaft zur Anschlussfinanzierung mitteilen.

Sie sind verpflichtet, das Darlehen – unabhängig von Änderungen Ihrer persönlichen Lebensumstände (z. B. Verlust des Arbeitsplatzes) – zurückzuzahlen. Die Finanzierung eines Gegenstandes, z. B. Kraftfahrzeuges, kann für Sie weitere finanzielle Verpflichtungen bedeuten (z. B. KFZ-Versicherung, KFZ-Steuer, notwendige Wartungs- und Reparaturarbeiten, weitere Unterhaltskosten usw.) und das monatlich zur Verfügung stehende Einkommen reduzieren.

Die monatliche Ratenbelastung steht Ihnen für Ihre Lebenshaltung (z. B. Miete, Verpflegung, Kleidung usw.) während der Vertragslaufzeit nicht zur Verfügung. Die finanzielle Belastung im Zusammenhang mit dem Darlehen müssen Sie eigenverantwortlich im Rahmen Ihres Darlehensantrages berücksichtigen. Die Kreditentscheidung der Bank berücksichtigt grundsätzlich nur die zum Zeitpunkt der Antragstellung ihr bekannt gemachten persönlichen Angaben. Zum Zeitpunkt der Kreditentscheidung der Bank unbekannte zukünftige Entwicklungen in den Lebensumständen, die Einfluss auf das zur Verfügung stehende Einkommen haben, sind nicht berücksichtigt.

3. Verpflichtung bei Antragstellung

Sie sind bei Antragstellung verpflichtet, alle von der Bank abgefragten Umstände wahrheitsgemäß und vollständig anzugeben. Bei unrichtigen Angaben ist die Bank ggf. berechtigt, den Darlehensvertrag außerordentlich zu kündigen und Sie zur Rückzahlung des Darlehens aufzufordern.

4. Beendigung und vorzeitige Rückzahlung

Das Vertragsverhältnis kann durch die Bank vorzeitig nur im Rahmen einer außerordentlichen Kündigung (z. B. wegen Zahlungsverzuges oder aus einem sonstigen wichtigen Grund) beendet werden (hierzu siehe im Einzelnen die Regelungen im Darlehensvertrag).

Sie sind berechtigt, das Darlehen jederzeit ganz oder teilweise zurückzuzahlen, ohne eine Kündigungsfrist einzuhalten. Im Fall einer vorzeitigen Rückzahlung ist die Bank berechtigt eine angemessene Vorfälligkeitsentschädigung für den unmittelbar mit der vorzeitigen Rückzahlung zusammenhängenden Schaden zu verlangen (Schadensersatzanspruch). Der Schadensersatzanspruch ist begrenzt auf 1 Prozent bzw., wenn der Zeitraum zwischen der vorzeitigen und der vereinbarten Rückzahlung weniger als 1 Jahr beträgt auf 0,5 Prozent des vorzeitig durch Sie zurückgezahlten Betrages; maximal auf den Betrag der Sollzinsen, der in dem Zeitraum zwischen der vorzeitigen und der vereinbarten Rückzahlung zu entrichten gewesen wäre.

Soweit Verbindlichkeiten aus dem Darlehensvertrag vorzeitig erfüllt werden oder die Restschuld vor der vereinbarten Zeit durch Kündigung fällig wird, vermindern sich die Gesamtkosten um die laufzeitabhängigen Kosten (z. B. Zinsen), die auf die Zeit nach Fälligkeit oder Erfüllung entfallen.

5. Auswirkungen von Zahlungsstörungen

Ausbleibende Zahlungen können schwer wiegende Folgen für Sie haben und die zukünftige Erlangung von Darlehen erschweren. Zahlen Sie die vereinbarten Raten nicht vollständig zum vertraglich bestimmten Fälligkeitstermin, kommen Sie ganz oder teilweise in Verzug (Zahlungsverzug). Die Bank berechnet Ihnen als Verbraucher den konkret durch Ihren Zahlungsverzug entstandenen Schaden.

Darüber hinaus ist die Bank im Falle des Zahlungsverzuges berechtigt, den Darlehensvertrag zu kündigen und zur Rückzahlung fällig zu stellen, wenn Sie mit mindestens zwei aufeinander folgenden Teilzahlungen ganz oder teilweise und mit mindestens 10 Prozent, bei einer Laufzeit des Darlehensvertrages über drei Jahre mit 5 Prozent des Nettodarlehensbetrages des Darlehens in Verzug sind und Ihnen erfolglos eine zweiwöchige Frist zur Zahlung des rückständigen Betrages gesetzt wurde.

Bestellte Sicherheiten (z. B. Einkommensabtretung, Fahrzeugsicherungsübereignung) werden unter Berücksichtigung der Regelungen zur Sicherheitenverwertung im Darlehensvertrag verwertet.

6. Haftung

Bei mehreren Darlehensnehmern haften diese gesamtschuldnerisch. Das bedeutet, dass sich die Bank wegen ihrer Ansprüche wahlweise an Sie oder einen weiteren Darlehensnehmer wenden kann.

7. Weitere Fragen

Bei weiteren Fragen stehen die freundlichen Mitarbeiter der Bank unter der Nummer 02161 906 05 99 zur Verfügung.

Informationen des vermittelnden Händlers zu dem angebotenen Finanzierungsvertrag

Der Rat der Europäischen Union hat im April 2008 die Verbraucherkreditrichtlinie (RiL 2008/48/EG) verabschiedet, um die Rechtsvorschriften zur Vergabe von Konsumentenfinanzierungen anzupassen, die sich in den EU-Mitgliedsstaaten stark voneinander unterschieden. Die Verbraucherkreditrichtlinie verfolgt das Ziel, die Position des Finanzierungsnehmers beim Abschluss von Finanzierungen zu stärken. Darüber hinaus soll die grenzüberschreitende Finanzierungs-Vergabe ermöglicht werden, indem Finanzierungsangebote vereinheitlicht und damit vergleichbar werden. Insgesamt soll die Transparenz des Finanzierungsmarktes für den Verbraucher erhöht werden.

Das deutsche Gesetz zur Umsetzung der Verbraucherkreditrichtlinie trat im Wesentlichen am 11. Juni 2010 in Kraft. Seit diesem Zeitpunkt besteht die gesetzliche Verpflichtung, Ihnen als Verbraucher umfangreiche Informationen im Zusammenhang mit einem Finanzierungsvertrag zur Verfügung zu stellen.

In unserem Geschäftsbetrieb nutzen wir für Finanzierungsanträge an die Santander Consumer Bank AG die von dieser zur Verfügung gestellte bankeigene Kalkulations- und Beratungssoftware Kosyfa. Die Santander Consumer Bank AG hat in den aktuellen Zufriedenheitsumfragen unter den deutschen Kfz-Händlern beste Bewertungen erhalten, insbesondere auch hinsichtlich der zur Verfügung gestellten Kalkulations-Software. Die Antragsbearbeitung erfolgt streng nach dem organisatorischen und vertraglich vereinbarten Regelwerk mit der Santander Consumer Bank AG. Die Mitarbeiter unseres Geschäftsbetriebes werden durch die Santander Consumer Bank AG fortlaufend geschult und auf den neuesten Stand der im Bereich der Finanzierungen geltenden gesetzlichen Regelungen gebracht. Weiterhin tragen wir für die Verfügbarkeit einer funktionsfähigen EDV zur Erstellung der für eine Fahrzeugfinanzierung erforderlichen Vertragsdokumente Sorge.

Die Vermittlung Ihres Verbraucherfinanzierungsvertrages an die Santander Consumer Bank AG ist für Sie unentgeltlich. D.h. Sie müssen für die Vermittlung Ihres Verbraucher-Finanzierungsvertrages an die Bank an uns keine Vermittlungsprovision bezahlen. Vom Finanzierungsgeber – der Santander Consumer Bank AG – erhalten wir für den von Ihnen angefragten Finanzierungsvertrag – im Falle des Vertragsschlusses - eine Finanzierungs-Vermittlungsprovision in Höhe von 0,00 Euro.
Weitere Vermittlungsentgelte konkret für den Abschluss Ihres Finanzierungsvertrages oder sonstige Nebenentgelte für die Vermittlung von Finanzierungen erhalten wir nicht.

Wir sind im Rahmen der Finanzierungsvermittlung lediglich berechtigt, Ihre persönlichen Angaben zu erfassen und die Legitimationsprüfung durchzuführen. Ansonsten haben wir keinerlei Befugnisse, für die Bank zu handeln bzw. aufzutreten. Hierbei werden wir

( ) im Rahmen der Vermittlung von Finanzierungsverträgen ausschließlich für die Santander Consumer Bank AG, Santander-Platz 1, 41061 Mönchengladbach,

(X) neben der Santander Consumer Bank AG, Santander-Platz 1, 41061 Mönchengladbach, auch für weitere, ausgewählte Finanzierer

tätig.

11177

CHCS563568

CHRYSLER Jeep

CHCS563568

JACKSONVILLE
CHRYSLER • JEEP • DODGE • RAM • FIAT

11101 Nursery Field Dr.
Jacksonville, FL 32256
(904) 493-0000
www.jaxcjd.com

STATE OF FLORIDA REGISTRATION # MV-52549

CUSTOMER NO.	ADVISOR	TAG NO.	INVOICE DATE	INVOICE NO.
11711	CASEY LAWRENCE 1818	723	02/21/19	CHCS563568

WORLD IMPORTS USA INC
11650 BEACH BLVD.
JACKSONVILLE, FL 32246-6605

CHRISTIANLUKNER@WORLDIMPORTSUSA.COM

LABOR RATE	LICENSE NO.	MILEAGE	COLOR	STOCK NO.
		14,666	/	

YEAR / MAKE / MODEL	DELIVERY DATE	DELIVERY MILES
16/FIAT/500E/2DR HB		

VEHICLE I.D. NO.	SELLING DEALER NO.	PRODUCTION DATE
3 C 3 C F F G E 0 G T 1 5 5 2 1 4		

F.T.E. NO.	P.O. NO.	R.O. DATE
26-8012492939-3		02/19/19

RESIDENCE PHONE	BUSINESS PHONE	COMMENTS
904-998-9992	904-998-9992 x2	MO: 14667

JOB# 1 CHARGES----------

LABOR----------
J# 1 10CHZGEN02 GENERAL CONCERN TECH(S):577 WARRANTY
CUSTOMER STATES SERVICE CHARGING SYSTEM LIGHT CAME ON CHECK
AND ADVISE
U1190-00 - Lost Communication with Humidity Sensor AND
U1008-08-LIN 1 BUS-MESSAGE FAILURE DTCS ARE STORED IN THE
BCM. THERE ARE NO CHARGING SYSTEM DTCS IN ANY MODULE. THE
VEHICLE CAHRGER IS NOT PRESENT. CHARGED THE VEHICLE WITH
OUR LEVEL 2 CHARGER AND IT CHARGED THE BATTERY PROPERLY.
AFTER CHARGING WITH THE LEVEL 2 CHARGER THERE ARE NO DTCS IN
ANY MODULE. IF THIS WARNING COME ON AGAIN THE CHARGER THAT
IS BEING USED MUST ALSO BE BROUGHT IN WITH THE VEHICLE.

JOB# 1 TOTALS----------

JOB# 1 JOURNAL PREFIX CHCS JOB# 1 TOTAL 0.00

JOB# 2 CHARGES----------

LABOR----------
J# 2 00CHZMPI MULTI-POINT INSPECT TECH(S):577 INTERNAL
PLEASE PERFORM MULTI-POINT INSPECTION
MULTI-POINT INSPECTION
WORLD IMPORTS USED VEHICLE.

JOB# 2 TOTALS----------

JOB# 2 JOURNAL PREFIX CHCS JOB# 2 TOTAL 0.00

ESTIMATE----------
CUSTOMER HEREBY ACKNOWLEDGES RECEIVING
ORIGINAL ESTIMATE OF $0.00 (+TAX)
TOTALS----------

******** M E T H O D O F P A Y M E N T **********
*
* CASH.....
*
* CREDIT CARD.....
*
* CUSTOMER CHECK # .....
****

TOTAL LABOR....	0.00
TOTAL PARTS....	0.00
TOTAL SUBLET...	0.00
TOTAL G.O.G....	0.00
TOTAL MISC CHG.	0.00
TOTAL MISC DISC	0.00
TOTAL TAX.....	0.00
TOTAL INVOICE $	**0.00**

I AGREE THAT THE ACTIONS TAKEN TO ADDRESS MY CONCERNS
HAVE BEEN ADEQUATELY EXPLAINED TO ME.

CUSTOMER SIGNATURE

DISCLAIMER OF WARRANTIES

Any warranties on the products sold hereby are those made by the manufacturer. The Seller, hereby expressly disclaims all warranties, either express or implied, including any implied warranty of merchantability or fitness for a particular purpose, and neither assumes nor authorizes any other person to assume for it any liability in connection with the sale of said products. Parts and Labor are guaranteed for 12 months or 12,000 miles, whichever comes first. Seller does not guarantee that the work performed in accordance with this estimate will correct any problem specified on the description of the complaint.

X_____
By signing above you agree to all terms and conditions on the front and back of this document

Shop Supplies and Waste Disposal

*** This charge represents costs and profits to the motor repair facility for miscellaneous shop supplies or disposal [s. 559.904(4)].**

Tire and Battery Disposal Fee

*** The State of Florida requires a $1.00 fee to be collected for each new tire sold in the state [s. 403.718], and a $1.50 fee to be collected for each new or remanufactured battery sold in the state [s. 403.7185].**

ALL PARTS NEW UNLESS OTHERWISE INDICATED.

PAGE 1 OF 1 CUSTOMER COPY [END OF INVOICE] 05:05pm

The Reynolds and Reynolds Company ERAINTINVE CC630819 Q (10/16)

SF615369 Q (09/09)

JACKSONVILLE
CHRYSLER • JEEP • DODGE • RAM • FIAT

11101 Nursery Field Dr.
Jacksonville, FL 32256
(904) 493-0000
www.jaxcjd.com

STATE OF FLORIDA REGISTRATION # MV-52549

CHCS561720 CHRYSLER Jeep DODGE RAM

CHCS561720

CUSTOMER NO.	ADVISOR	TAG NO.	INVOICE DATE	INVOICE NO.
11711	CASEY LAWRENCE 1818	576	02/01/19	CHCS561720

WORLD IMPORTS USA INC
11650 BEACH BLVD.
JACKSONVILLE, FL 32246-6605

CHRISTIANLUKNER@WORLDIMPORTSUSA.COM

LABOR RATE	LICENSE NO.	MILEAGE	COLOR	STOCK NO.
		14,653	/	

YEAR / MAKE / MODEL	DELIVERY DATE	DELIVERY MILES
16/FIAT/500E/2DR HB		

VEHICLE I.D. NO.	SELLING DEALER NO.	PRODUCTION DATE
3 C 3 C F F G E 0 G T 1 5 5 2 1 4		

F.T.E. NO.	P.O. NO.	R.O. DATE
26-8012492939-3		02/01/19

RESIDENCE PHONE	BUSINESS PHONE	COMMENTS
904-998-9992	904-998-9992 x2	MO: 14654

JOB# 1 CHARGES----------

LABOR----------
J# 1 05CHZ05 RECALL TECH(S):577 WARRANTY
PERFORM RECALL
U69
Customer Satisfaction Notification U69
High Voltage Battery Software
Inspect BPCM Software Level and Perform Software Update
18-U6-91-82 0.4
BPCM FROM 05186015AK to targeted part number 05186015AM.

JOB# 1 TOTALS----------

JOB# 1 JOURNAL PREFIX CHCS JOB# 1 TOTAL 0.00

JOB# 2 CHARGES----------

LABOR----------
J# 2 00CHZMPI MULTI-POINT INSPECT TECH(S):577 INTERNAL
PLEASE PERFORM MULTI-POINT INSPECTION
MULTI-POINT INSPECTION
PERFORMED MULTI-POINT INSPECTION

JOB# 2 TOTALS----------

JOB# 2 JOURNAL PREFIX CHCS JOB# 2 TOTAL 0.00

JOB# 3 CHARGES----------

LABOR----------
J# 3+10CHZGEN01 GENERAL CONCERN TECH(S): INTERNAL
CUSTOMER REQUEST 20K CHECK UP SERVICE
NOI REPAIRS NEEDED, CABIN FILTER RECOM. AT 30K
NO REPAIRS MADE

JOB# 3 TOTALS----------

JOB# 3 JOURNAL PREFIX CHCS JOB# 3 TOTAL 0.00

ESTIMATE----------
CUSTOMER HEREBY ACKNOWLEDGES RECEIVING
ORIGINAL ESTIMATE OF $0.00 (+TAX)

DISCLAIMER OF WARRANTIES

Any warranties on the products sold hereby are those made by the manufacturer. The Seller, hereby expressly disclaims all warranties, either express or implied, including any implied warranty of merchantability or fitness for a particular purpose, and neither assumes nor authorizes any other person to assume for it any liability in connection with the sale of said products. Parts and Labor are guaranteed for 12 months or 12,000 miles, whichever comes first. Seller does not guarantee that the work performed in accordance with this estimate will correct any problem specified on the description of the complaint.

X_____
By signing above you agree to all terms and conditions on the front and back of this document

Shop Supplies and Waste Disposal

*** This charge represents costs and profits to the motor repair facility for miscellaneous shop supplies or disposal [s. 559.904(4)].**

Tire and Battery Disposal Fee

*** The State of Florida requires a $1.00 fee to be collected for each new tire sold in the state [s. 403.718], and a $1.50 fee to be collected for each new or remanufactured battery sold in the state [s. 403.7185].**

ALL PARTS NEW UNLESS OTHERWISE INDICATED.

The Reynolds and Reynolds Company ERAINTINVE CC630819 Q (10/16)

JACKSONVILLE
CHRYSLER • JEEP • DODGE • RAM • FIAT

11101 Nursery Field Dr.
Jacksonville, FL 32256
(904) 493-0000
www.jaxcjd.com

STATE OF FLORIDA REGISTRATION # MV-52549

CHCS561720 CHRYSLER Jeep

CHCS561720

CUSTOMER NO.	ADVISOR	TAG NO.	INVOICE DATE	INVOICE NO.
11711	CASEY LAWRENCE 1818	576	02/01/19	CHCS561720

LABOR RATE	LICENSE NO.	MILEAGE	COLOR	STOCK NO.
		14,653	/	

WORLD IMPORTS USA INC
11650 BEACH BLVD.
JACKSONVILLE, FL 32246-6605

CHRISTIANLUKNER@WORLDIMPORTSUSA.COM

YEAR / MAKE / MODEL	DELIVERY DATE	DELIVERY MILES
16/FIAT/500E/2DR HB		

VEHICLE I.D. NO.	SELLING DEALER NO.	PRODUCTION DATE
3 C 3 C F F G E 0 G T 1 5 5 2 1 4		

F. T. E. NO.	P. O. NO.	R. O. DATE
26-8012492939-3		02/01/19

RESIDENCE PHONE	BUSINESS PHONE
904-998-9992	904-998-9992 x2

COMMENTS: MO: 14654

TOTALS----------

******** M E T H O D O F P A Y M E N T ************
* *
* CASH..... *
* *
* CREDIT CARD..... *
* *
* CUSTOMER CHECK # ..... *
****

TOTAL LABOR....	0.00
TOTAL PARTS....	0.00
TOTAL SUBLET...	0.00
TOTAL G.O.G....	0.00
TOTAL MISC CHG.	0.00
TOTAL MISC DISC	0.00
TOTAL TAX.....	0.00
TOTAL INVOICE $	**0.00**

I AGREE THAT THE ACTIONS TAKEN TO ADDRESS MY CONCERNS HAVE BEEN ADEQUATELY EXPLAINED TO ME.

CUSTOMER SIGNATURE

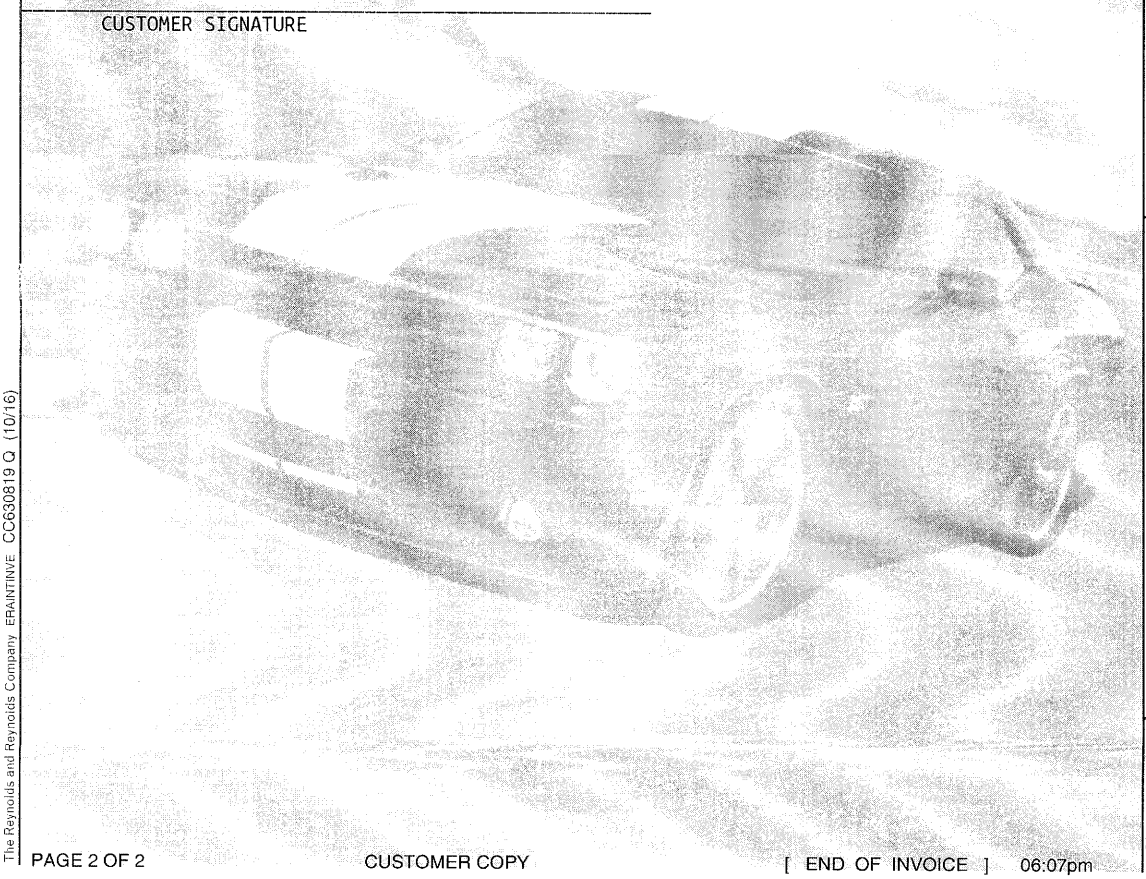

DISCLAIMER OF WARRANTIES

Any warranties on the products sold hereby are those made by the manufacturer. The Seller, hereby expressly disclaims all warranties, either express or implied, including any implied warranty of merchantability or fitness for a particular purpose, and neither assumes nor authorizes any other person to assume for it any liability in connection with the sale of said products. Parts and Labor are guaranteed for 12 months or 12,000 miles, whichever comes first. Seller does not guarantee that the work performed in accordance with this estimate will correct any problem specified on the description of the complaint.

X_____
By signing above you agree to all terms and conditions on the front and back of this document

Shop Supplies and Waste Disposal

*** This charge represents costs and profits to the motor repair facility for miscellaneous shop supplies or disposal [s. 559.904(4)].**

Tire and Battery Disposal Fee

*** The State of Florida requires a $1.00 fee to be collected for each new tire sold in the state [s. 403.718], and a $1.50 fee to be collected for each new or remanufactured battery sold in the state [s. 403.7185].**

ALL PARTS NEW UNLESS OTHERWISE INDICATED.

The Reynolds and Reynolds Company ERAINTINVE CC630819 Q (10/16)

Europäische Gemeinschaft
Bundesrepublik Deutschland

D

Zulassungsbescheinigung Teil II

(Fahrzeugbrief)

Свидетелството за регистрация - Част II / Permiso de circulación. Parte II / Osvědčení o registraci – Část II / Registreringsattest. Del II / Registreerimistunnistus. Osa II / Άδεια κυκλοφορίας/Πιστοποιητικό Εγγραφής. Μέρος II / Registration certificate. Part II / Certificat d'immatriculation. Partie II / Prometna dozvola II / Carta di circolazione. Parte II / Reģistrācijas apliecība. II. daļa / Registracijos liudijimas. II dalis / Forgalmi engedély. II. Rész / Certifikat ta' Reġistrazzjoni. It-II Parti / Kentekenbewijs. Deel II / Dowód Rejestracyjny. Część II / Certificado de matrícula. Parte II / Certificat de inmatriculare Partea II / Osvedčenie o evidencii. Časť II / Prometno dovoljenje. Del II / Rekisteröintitodistus. Osa II / Registreringsbeviset. Del II

Diese Bescheinigung nicht im Fahrzeug aufbewahren!

A	Amtliches Kennzeichen	PI BD107					
B	Datum der Erstzulassung des Fahrzeugs	01.07.2016	(1)	Anzahl der Vorhalter –		(1)	Anzahl der Vorhalter
C.3.1 C.6.1	Name oder Firmenname	C.W. WERT GMBH & CO. KG					
C.3.2 C.6.2	Vorname(n)						
C.3.3 C.6.3	Anschrift zum Zeitpunkt der Ausstellung der Bescheinigung	KIELER STR. 9 25451 QUICKBORN					
C.4c		Der Inhaber der Zulassungsbescheinigung wird nicht als Eigentümer des Fahrzeugs ausgewiesen.					
I	Datum	23.05.2019				Datum	

wykPMrvjG6

KREIS PINNEBERG
FACHDIENST STRASSENVERKEHR

25337 ELMSHORN

Büttner
Fr. Büttner

Nur zur Nutzung des Sicherheitscodes im internetbasierten Zulassungsverfahren freilegen. Dokument nur unbeschädigt gültig.

F K 907519

(Nummer der Zulassungsbescheinigung)

(Fahrzeug-Identifizierungsnummer als Barcode)

D.1	Marke	FIAT				
D.2	Typ	500e				
	Variante	–				
	Version					
D.3	Handelsbezeichnung(en)	500E				
(2)	Hersteller-Kurzbezeichnung	CHRYSLER (MEX)				
(2.1)	Code zu (2)	0901	(2.2) Code zu D.2 mit Prüfziffer	000 00000 –		
E	Fahrzeug-Identifizierungsnummer	3C3CFFGE0GT155214	(3) Prüfziffer zur Fahrzeug-Identifizierungsnr.	2		
J	Fahrzeugklasse	M1	(4) Art des Aufbaus	AB		
(5)	Bezeichnung der Fahrzeugklasse und des Aufbaus	Fz.z.Pers.bef.b. 8 Spl. Schrägheckklimousine				
R	Farbe des Fahrzeugs	GRAU	(11) Code zu R	7/–		
P.1	Hubraum in cm^3	–	P.2 P.4 Nennleistung in kW Nenndrehzahl bei min^{-1}	83 /–		
P.3	Kraftstoffart oder Energiequelle	Elektro	(10) Code zu P.3	0004		
K	Nummer der EG-Typgenehmigung oder ABE	–	(6) Datum zu K	–		
(17)	Merkmal zur Betriebserlaubnis	E				

(23) Raum für interne Vermerke des Herstellers

(24) Diese Bescheinigung wurde für das nebenstehend beschriebene Fahrzeug ausgegeben durch (Zulassungsbehörde bzw. Genehmigungsinhaber):
KREIS PINNEBERG
FACHDIENST STRASSENVERKEHR
25337 ELMSHORN
Datum: 23.05.2019
Unterschrift: Büttner
Fr. Büttner

(25) Zusätzliche Vermerke der Zulassungsbehörde:

(maschinenlesbare Nummer der Zulassungsbescheinigung)

BUNDESDRUCKEREI 2017

Zulassungsbescheinigung Teil I

(Fahrzeugschein)

Nr. PI-K-8-143/19-00002

Europäische Gemeinschaft (D) Bundesrepublik Deutschland

Свидетелството за регистрация - Част I / Permiso de circulación. Parte I / Osvědčení o registraci – Část I /Registreringsattest. Del I / Registreerimistunnistus. Osa I / Άδεια κυκλοφορίας/Πιστοποιητικό Εγγραφής. Μέρος I / Registration certificate. Part I / Certificat d'immatriculation. Partie I / Prometna dozvola I / Carta di circolazione. Parte I / Reģistrācijas apliecība. I. daļa / Registracijos liudijimas. I dalis / Forgalmi engedély. I. Rész / Certifikat ta' Registrazzjoni. L-I Parti / Kentekenbewijs. Deel I / Dowód Rejestracyjny. Część I / Certificado de matrícula. Parte I / Certificat de înmatriculare Partea I / Osvedčenie o evidencii. Časť I / Prometno dovoljenje. Del I / Rekisteröintitodistus. Osa I / Registreringsbeviset. Del I

A Amtliches Kennzeichen

PI BD107

C.1.1 Name oder Firmenname

C.W. WERT GMBH & CO. KG

C.1.2 Vorname(n)

C.1.3 Anschrift

KIELER STR. 9
25451 QUICKBORN

X Nächste HU (Monat und Jahr): 05.21 ELMSHORN

I Datum: 23.05.2019

C.4c Der Inhaber der Zulassungsbescheinigung wird nicht als Eigentümer des Fahrzeugs ausgewiesen.

B	01.07.16	2.1	0901	2.2	00000000-	L	2	9	01 P.2 P.4 83 /- T 137
J	M1	4	AB			18	3545	19	1625
E	3C3CFFGE0GT155214	3	2			20	1490	G	1385
D.1	FIAT					12	-	13	- Q -
D.2	500e					V.7	-	F.1	1701 F.2 1701
	-					7.1	885	7.2	840 7.3 -
	-					8.1	885	8.2	840 8.3 -
	-					U.1	-	U.2	- U.3 72
D.3	500E					O.1	-	O.2	- S.1 4 S.2 -
2	CHRYSLER (MEX)					15.1	185/55R15 80Q		
5	Fz.z.Pers.bef.b. 8 Spl.					15.2	185/55R15 80Q		
	Schrägheck-limousine					15.3	-		
V.9	715/2007*630/2012ZX					R		11	7/-
14	459/2012;reine Elektrofz					K	-		
P.3	Elektro					6	-	17	E 16 FK907519
10	0004	14.1	30ZX	P.1	-	21			
22	ZU B: BAUJAHR 11/2015* ZU E: UNTER VERKLEIDUNG RECHTS NEBEN BEIFAHRERSITZ* PLATZFÜR HINTERES AMTL. KENNZ. MAX. 320X150 MM* ZU 15.1/15.2: A. SERIENRAD VORN 5,5JX15, ET 28.65 UND HINTEN 6,5JX15, ET 35*ETWA-WIRKUNG F.ABBLENDLICHT VOR DOT HIR2 SAE HR 12FF FIAT D. GA LTI NACHGEWIESEN* FZG. ENTSPR. ECE-R100.01*ABW.V.D.VORSCHR.D. STVZO:§38A(1):WEGFAHRSPERRE ** SIEHE ALLONGE **								

(Raum für weitere amtlich zugelassene Eintragungen)

X Weitere HU:

Außerbetriebsetzung
am: 23.05.19
K. Büttner

Nur zur Außerbetriebsetzung
Abdeckung entfernen
(Dokument nur
unbeschädigt gültig)

J6XP98U0

Kreis Pinneberg
Der Landrat
Fachdienst Straßenverkehr

Unterschrift
Fr. Büttner

Bitte zusammen mit der ZBII (Fahrzeugbrief) zur späteren Wiederinbetriebnahme aufbewahren

Zur Beachtung!

Die Angaben müssen zutreffen. Änderungen sind der zuständigen Zulassungsbehörde nach Maßgabe der für die Fahrzeugzulassung geltenden Vorschriften anzuzeigen.

Bei Veräußerung des Fahrzeugs sind dem Erwerber gegen Empfangsbescheinigung [illegible] auszuhändigen. Die Empfangsbescheinigung muss den Namen und die Anschrift des Erwerbers vollständig enthalten und ist vom Veräußerer unverzüglich der Zulassungsbehörde vorzulegen.

Unterlassung der vorgeschriebenen Meldepflichten (Abmeldung, Umschreibung bei Erwerb oder Umzug in einen anderen Zulassungsbezirk, Meldung anderer Veränderungen) kann durch Geldbußen geahndet werden.

Definition der Felder:

Feld	Bezeichnung
B	Datum der Erstzulassung des Fahrzeugs
D.1	Marke
D.2	Typ/Variante/Version
D.3	Handelsbezeichnung(en)
E	Fahrzeug-Identifizierungsnummer
F.1	Technisch zulässige Gesamtmasse in kg
F.2	Im Zulassungsmitgliedstaat zulässige Gesamtmasse in kg
G	Masse des in Betrieb befindlichen Fahrzeugs in kg (Leermasse)
H	Gültigkeitsdauer
I	Datum dieser Zulassung
J	Fahrzeugklasse
K	Nummer der EG-Typgenehmigung oder ABE
L	Anzahl der Achsen
O.1	Technisch zulässige Anhängelast gebremst in kg
O.2	Technisch zulässige Anhängelast ungebremst in kg
P.1	Hubraum in cm^3
P.2/P.4	Nennleistung in kW/Nenndrehzahl bei min^{-1}
P.3	Kraftstoffart oder Energiequelle
Q	Leistungsgewicht in kW/kg (nur bei Krafträdern)
R	Farbe des Fahrzeugs
S.1	Sitzplätze einschließlich Fahrersitz
S.2	Stehplätze
T	Höchstgeschwindigkeit in km/h
U.1	Standgeräusch in dB (A)
U.2	Drehzahl in min^{-1} zu U.1
U.3	Fahrgeräusch in dB (A)
V.7	CO_2 (in g/km) kombinierter Wert
V.9	Für die EG-Typgenehmigung maßgebliche Schadstoffklasse
(2)	Hersteller-Kurzbezeichnung
(2.1)	Code zu (2)
(2.2)	Code zu D.2 mit Prüfziffer
(3)	Prüfziffer zur Fahrzeug-Identifizierungsnummer
(4)	Art des Aufbaus
(5)	Bezeichnung der Fahrzeugklasse und des Aufbaus
(7)	Technisch zulässige maximale [illegible]
(8)	Zulässige [illegible] Achsen
(8.1)	Achse 1 bis (8.3) Achse 3
(9)	Anzahl der Antriebsachsen
(10)	Code zu P.3
(11)	Code zu R
(12)	Rauminhalt des Tanks bei Tankfahrzeugen in m^3
(13)	Stützlast in kg
(14)	Bezeichnung der nationalen Emissionsklasse
(14.1)	Code zu V.9 oder (14)
(15)	Bereifung (15.1) auf Achse 1 bis (15.3) auf Achse 3
(16)	Nummer der Zulassungsbescheinigung Teil II
(17)	Merkmal zur Betriebserlaubnis
(18)	Länge in mm
(19)	Breite in mm ohne Spiegel und Anbauteile
(20)	Höhe in mm
(21)	Sonstige Vermerke
(22)	Bemerkungen und Ausnahmen

Xingling.X134875000000

2335470366

BUNDESDRUCKEREI 2017

Hinweis zu Feld (15.1) bis (15.3):
Andere als die angegebenen Bereifungen können im Rahmen der gültigen Typ- oder Einzelgenehmigung am Fahrzeug angebracht werden. Ein zusätzliches Gutachten und die Änderung oder Neuausstellung der Zulassungsbescheinigung Teil I ist hierfür nicht erforderlich.

ZBI 233547036

etzung ZB 1 **PI BD107** FZ-Ident-Nr. 3C3CFFGEOGT155214 2

REINST.M.RL74/61/EWG N.NACHGEW.,§50(8):O.LEUCHTWEITENREG.,§51A(1):SEITL.
CKSTRAHLER HI.ROT,§51A(6):SEITENMARK-LEUCHTEN HI.ROT,AUSN.-GENEHM.GEM.§70
TVZO ERFORD.*Ausnahmegenehmigung gem.§70 StVZO des Kreises Pinneberg vom 23
.05.2019,Az.:FD24-3.us.BD107.unbefristet erteilt.Auflagen:keine***

Ostedruck, Bremervörde

STATE OF CALIFORNIA

CERTIFICATE OF TITLE

CHU160121BA

VEHICLE HISTORY 1177

AUTOMOBILE

VEHICLE ID NUMBER	YR MODEL	MAKE	PLATE NUMBER
3C3CFFGE0GT155214	2016	FIAT	7PKG621

BODY TYPE MODEL	AX	UNLADEN WEIGHT	FUEL	TRANSFER DATE	FEES PAID	REGISTRATION EXPIRATION DATE
2H			E		NONE	01/02/2017

YR 1ST SOLD	CLASS	*YR	MO	EQUIPMT/TRUST NUMBER	ISSUE DATE
2015	HV	2016	XM		01/21/16

MOTORCYCLE ENGINE NUMBER

ODOMETER DATE: 12/29/2015 ACTUAL MILEAGE

ODOMETER READING: 27 MI

REGISTERED OWNER(S)

CCAP AUTO LEASE LTD LSR
NGO ANNIE
OR NGO TAI LSE
1706 S POPLAR
SANTA ANA CA 92704

I certify (or declare) under penalty of perjury under the laws of the State of California that **THE SIGNATURE(S) BELOW RELEASES INTEREST IN THE VEHICLE.**

1a. DATE 1-17-19 X SIGNATURE OF REGISTERED OWNER CCAP AUTO LEASE LTD

1b. DATE X SIGNATURE OF REGISTERED OWNER

Federal and State law requires that you state the mileage upon transfer of ownership. Failure to complete or providing a false statement may result in fines and/or imprisonment.

The odometer now reads 114,104 (no tenths), miles and to the best of my knowledge reflects the actual mileage unless one of the following statements is checked.

SOLD TO MARIELA
SO. CALIF 16402

WARNING ☐ Odometer reading is **not** the actual mileage. ☐ Mileage exceeds the odometer mechanical limits.

I certify (or declare) under penalty of perjury under the laws of the State of California that the foregoing is true and correct.

DATE	TRANSFEROR/SELLER SIGNATURE(S)	DATE	TRANSFEREE/BUYER SIGNATURE(S)
1-17-19	X CCAP AUTO LEASE LTD	1/17/19	X

PRINTED NAME OF SELLER OR AGENT SIGNING FOR A COMPANY: C HENRIQUEZ

PRINTED NAME OF BUYER OR AGENT SIGNING FOR A COMPANY: World imports USA

IMPORTANT READ CAREFULLY

Any change of Lienholder (holder of security interest) must be reported to the Department of Motor Vehicles within 10 days.

LIENHOLDER(S)

CCAP AUTO LEASE LTD
PO BX 961272
FORT WORTH
TX 76161

2. X CCAP AUTO LEASE LTD
Signature releases interest in vehicle. (Company names must be countersigned)

Release Date 1-17-19

CA163288111

016846

REG. 17.30RS (REV.10/2012)

VOID WITHOUT BEAR WATERMARK. HOLD TO LIGHT TO VIEW.

VOID WITHOUT BEAR WATERMARK. HOLD TO LIGHT TO VIEW.

KEEP IN A SAFE PLACE - VOID IF ALTERED

APPLICATION FOR TRANSFER BY NEW OWNER *(Please print or type.)*

Any change of registered owner or lienholder must be recorded with the Department of Motor Vehicles (DMV) within ten (10) days. The title, transfer fee and in most instances, use tax and a smog certificate must be presented to DMV to record the ownership change.

NEW REGISTERED OWNER

3a. TRUE FULL NAME(S) OF NEW REGISTERED OWNER(S) *(LAST, FIRST, MIDDLE) AS IT APPEARS ON DRIVER'S LICENSE OR I.D. CARD*

3b. ☐ AND ☐ OR *(LAST, FIRST, MIDDLE)*

4. RESIDENCE OR BUSINESS STREET ADDRESS — APT./SP./STE. NUMBER

5. CITY — STATE — ZIP CODE

6. COUNTY OF RESIDENCE OR COUNTY WHERE VEHICLE IS PRIMARILY GARAGED-OR-FOR TRAILER COACHES ADDRESS OR LOCATION WHERE KEPT

7. MAILING ADDRESS STREET OR P.O. BOX NUMBER (DO NOT COMPLETE IF SAME AS RESIDENCE ABOVE)

8. CITY — STATE — ZIP CODE

If there is a mailing address entered on this form it is a valid, existing and accurate address. I consent to receive service of process at this mailing address pursuant to Code of Civil Procedure Sections 415.20(b), 415.30(a) and 416.90.

I certify (or declare) under penalty of perjury under the laws of the State of California that the foregoing is true and correct.

9a. DATE	SIGNATURE OF NEW REGISTERED OWNER	DRIVER LICENSE OR ID CARD NO.	PURCHASE DATE
	X		
9b. DATE	SIGNATURE OF NEW REGISTERED OWNER	DRIVER LICENSE OR ID CARD NO.	PURCHASE PRICE OR IF GIFT, SO STATE
	X		

LEASED VEH. ONLY 10. ADDRESS OF NEW LESSEE IF DIFFERENT FROM LINE 4 ABOVE (WILL NOT BE PRINTED ON TITLE)

NEW LIENHOLDER

11. NAME OF **LIENHOLDER** – FIRM OR INDIVIDUAL HOLDING SECURITY INTEREST (IF NO LIEN, WRITE "NONE") DO NOT ENTER NAME OF REGISTERED OWNER(S) ABOVE — ELECTRONIC LIENHOLDER ID — ELT #

12. STREET ADDRESS OR P.O. BOX NUMBER

13. CITY — STATE — ZIP CODE

TITLE REASSIGNMENTS BY LICENSED CALIFORNIA DEALERS

FEDERAL LAW REQUIRES that you state the mileage upon transfer of ownership. Failure to complete or making a false statement may result in fines and / or imprisonment.

The signature below releases my interest in this vehicle, acknowledges the odometer mileage recorded by the seller, and certifies to the odometer reading entered above my signature in compliance with Federal law.

DEALER TRANSACTIONS ONLY

14. Odometer now reads: ☐☐☐☐☐ (no tenths) miles, and to the best of my knowledge reflects the actual mileage of the vehicle unless one of the following statements is checked: ***WARNING*** - Mileage ☐ is not the actual mileage. ☐ exceeds the odometer mechanical limits. — R/S NUMBER

I certify (or declare) under penalty of perjury under the laws of the State of California that the foregoing is true and correct.

DATE	SIGNATURE OF AUTHORIZED AGENT	PRINTED NAME OF AGENT	DEALER NAME	DEALER NUMBER
	X			

DATE	BUYER'S SIGNATURE, ACKNOWLEDGES ODOMETER READING	PRINTED NAME OF BUYER OR AGENT	SALESPERSON'S NUMBER
	X		

SOLD THROUGH AUCTION IF APPLICABLE	DATE OF AUCTION	AUCTION NAME	DEALER NUMBER

15. Odometer now reads: ☐☐☐☐☐ (no tenths) miles, and to the best of my knowledge reflects the actual mileage of the vehicle unless one of the following statements is checked: ***WARNING*** - Mileage ☐ is not the actual mileage. ☐ exceeds the odometer mechanical limits. — R/S NUMBER

I certify (or declare) under penalty of perjury under the laws of the State of California that the foregoing is true and correct.

DATE	SIGNATURE OF AUTHORIZED AGENT	PRINTED NAME OF AGENT	DEALER NAME	DEALER NUMBER
	X			

DATE	BUYER'S SIGNATURE, ACKNOWLEDGES ODOMETER READING	PRINTED NAME OF BUYER OR AGENT	SALESPERSON'S NUMBER
	X		

16. Odometer now reads: ☐☐☐☐☐ (no tenths) miles, and to the best of my knowledge reflects the actual mileage of the vehicle unless one of the following statements is checked: ***WARNING*** - Mileage ☐ is not the actual mileage. ☐ exceeds the odometer mechanical limits. — R/S NUMBER

I certify (or declare) under penalty of perjury under the laws of the State of California that the foregoing is true and correct.

DATE	SIGNATURE OF AUTHORIZED AGENT	PRINTED NAME OF AGENT	DEALER NAME	DEALER NUMBER
	X			

DATE	BUYER'S SIGNATURE, ACKNOWLEDGES ODOMETER READING	PRINTED NAME OF BUYER OR AGENT	SALESPERSON'S NUMBER
	X		