Kieler Straße 9
25451 Quickborn

Tel +49 4106 6283060
Fax +49 3222 4330784
Mobil +49 171 3210433
Mail info@wexautomobile.de
Web **www.wexautomobile.de**

UST ID DE814005854
Inhaber: Christoph Wex
HRA 4600 / Pinneberg
Gerichtsstand
Amtsgericht Pinneberg

Angebot 103135

Folgendes Fahrzeug bieten wir freibleibend an:

VW Käfer 1303 Cabrio (1600) Restauriert

Farbe : dunkelblau met.
Polster : Kunstleder beige

KAUFPREIS	**21.900,00 €**
MWSt. Nach §25a nicht ausweisbar	**0,00 €**
ENDPREIS	**21.900,00 €**

FINANZIERUNG **Z.B. 0,00 € mtl.**
Ggf. incl. 1 Jahr Garantie bitte fragen Sie uns

Finanzierung durch	Santander Consumer Bank AG
Laufzeit	1 Monate
Anzahlung	0,00 €
1. Rate	0,00 €
Rate pro Monat	0,00 €
Ziel- (Schluß-) Rate	0,00 €
Sollzinssatz p.a.	%
Eff. Jahreszins	%
Nettodarlehensbetrag	21.900,00 €
Finanz. Endsumme	0,00 €
Bearbeitungsgebühr	0,00 €

Gern rechnen wir auch eine individuelle Finanzierung für Sie, oder bieten Ihnen ein Leasing für dieses Fahrzeug an.

SERVICE HISTORIE UND WEITERE WISSENSWERTE DETAILS ZUM FAHRZEUG:

-
-

Liefertermin / Delivery :

Fahrgest. Nr. / VIN No.	: 1582056644..
Erstzulassung / registration	: 07.08.1978 -
Vorbesitzer / pre owners	: 3
Kilometer / milage	: ca. 46500
KW / PS / Hubraum	: 37 / 50 / 1570 ccm
Hersteller / Typ Schlüssel Nr.	: 0600 / 398
Nächster Termin zur HU / AU	: /

Kraftstoffverbrauch und CO2-Emissionen gemäß Richtline 1999/94/EG (für Neuwagen)
CO2 g/km insgesamt: **Verbrauch l/100 km**: innerstädtisch - außerstädtisch - insgesamt

Information des BVfK (automobilverband.de) zu Preisbewertungen: Seriöse Händler möchten ihren Kunden gerne über jedes, für die Kaufentscheidung wichtige Detail rund um den Autokauf aufklären. Doch genau hier liegt das Problem bei Preisbewertungen, wie sie derzeit von den Börsen den Autoangeboten hinzugefügt werden: Viele der wesentlichen Faktoren, die den seriös kalkulierten Preis eines Autos ausmachen, stehen für die Preisbewertungen nicht zur Verfügung, denn das tägliche Bemühen eines professionellen Kfz-Händlers um zufriedene Kunden lässt sich in einer Internet-Anzeige nur ansatzweise zum Ausdruck bringen. Viele Qualitätsmerkmale finden daher genau so wenig Berücksichtigung, wie solche Angebote, bei denen mit Leistungen gespart oder sogar mit unseriösen Methoden gearbeitet wurde. Billig ist daher nicht immer gut und wer eine solch hohe Anschaffung, wie den Kauf eines Autos tätigt, der sollte nicht am falschen Ende sparen. Nehmen Sie sich daher Zeit und schauen sich nicht nur das Auto, sondern auch den Anbieter genau an - und ganz wichtig: Beziehen Sie in Ihre Suche auch die angeblichen teuren Angebote mit ein, denn diese können am Ende sogar richtig "Preis-wert" sein und das ist oft unterm Strich günstiger, als ein billiges "Top-Angebot" oder ein angeblich "sehr guter Preis"!

Zwischenverkauf und Irrtümer für dieses Fahrzeug sind ausdrücklich vorbehalten.
Die Fahrzeugbeschreibung dient lediglich der allgemeinen Identifizierung des Fahrzeuges und stellt keine Gewährleistung im kaufrechtlichen Sinne dar. Ausschlaggebend sind einzig und allein die Vereinbarungen im Kaufvertrag.

Fahrzeugbewertung

Zertifikatnummer: E9SE163L

Bewertung nur gültig mit einer Fotoanlage

Zusatznummer: 201105S016

VW

Modell	**Käfer 1303 LS Cabriolet**		
Karosserie	**Cabriolet**	Leistung	**37 kW**
Motor	**4 Zylinder (Boxer)**	Hubraum	**1570 ccm**
Farbe	**blaumetallic**	Tachostand*	**43812 km**
Bereifung	**175/70 HR 15**	Erstzulassung	**07.08.1978**
Kennz.	**OHNE**	nächste HU	**-**
FIN	**1582056644**	nächste AU	**-**

*abgelesener Tachostand

Marktnotierungen

Stand 05/2011

Zustand 1	26.000 €
Zustand 2	16.800 €
Zustand 3	9.700 €
Zustand 4	4.300 €
Zustand 5	1.800 €

Classic Data
Marktbeobachtung
GmbH & Co KG
Harpener Straße 56, 44791 Bochum
Tel.: 02 34 - 23 95 90 - 0
Fax: 02 34 - 23 95 90 - 99

Pichura Classic Data GmbH & Co KG
Bochum, 27.05.2011

Die Notierungen in den Zustandsnoten 1 – 5 wurden nach bestem Wissen und Gewissen durch die Firma Classic Data Marktbeobachtung GmbH & Co KG ermittelt und beziehen sich auf das oben genannte Modell in der Basisversion. Beschreibung der Zustandsnoten siehe Umschlagseite der Bewertungsmappe.

Sonstiges

Cibie - Zusatzfernscheinwerfer, Sportstahlfelgen 5,5x15, Holzlenkrad, Himmel u. Verdeck erneuert, H4 Scheinwerfer, Bremsen ern.

Der Gesamtzustand wurde durch den Sachverständigen festgelegt.

Gesamtzustand 2+

Unter Berücksichtigung der Classic-Data-Richtlinien und aller bekannt gewordenen wertbeeinflussenden Faktoren ergibt sich folgender

Marktwert 19.500€

Der Sachverständige

Ort: 92263 Ebermannsdorf
Datum: 27.05.2011

© Classic Data GmbH & Co KG, Harpener Straße 56, 44791 Bochum, Tel.: 0234-2395900, www.classic-data.de, info@classic-data.de

Erwin So

Kfz-Sachverständiger

Von der Handwerkskammer Niederbayern/Oberpfalz öffentlich bestellter und
vereidigter Sachverständiger für das Karosserie- und Fahrzeugbauerhandwerk

SOBIELLA

Fahrzeugdaten

Amtliches Kennzeichen	OHNE ZULASSUNG
Fahrzeugart	PKW mit H-Zulassung
Aufbau	Cabriolet
Hersteller	Volkswagen
Modell / Typ	Käfer 1303 LS
Fz-Ident-Nr.	1582056644
Antriebsart	Otto
Leistung / Hubraum	37 KW / 1570 ccm
Sitzplätze	4
Baujahr	(Lt. Kfz-Zulassung)
Erstzulassung	07.08.78
Nächste HU / AU	05.2013 / 05.2013
Tachostand	43812 Km / abgelesen
Gesamtlaufleistung	143.812 Km / geschätzt
Farbe	dunkelblau - met.
Bereifung	175/70 R 15
Reifenzustand	Bereifung war verkehrssicher
Allgemeinzustand	dem Baujahr entsprechend gut
Karosseriezustand	dem Baujahr entsprechend gut
Lackzustand	dem Baujahr entsprechend gut

Reparierte Vorschäden

äußerlich keine erkennbar Vorbau wurde von Steinschlägen befreit und neu lackiert

Nicht reparierte Vorschäden

äußerlich keine erkennbar altersbedingte leichte Gebrauchsspuren

Ausstattung / Zubehör

blaumetallic, Cibie Fernscheinwerfer, H4 Scheinwerfer, Sportstahlfelgen 5,5 JX 15, Holzlenkrad, Himmel und Verdeck wurden in der jüngeren Vergangenheit erneuert. Bremsen sind teilweise erneuert.

Bemerkung

Fahrzeug wurde im Juni 2011 mit einem AT-Motor versehen

I. Auftrag

Gemäß Auftrag vom 18.05.2011 durch Käferwerkstatt wurde das in den Fahrzeugdaten näher bezeichnete Fahrzeug zur Beweissicherung und Feststellung des Fahrzeugzustandes bei der "Käferwerkstatt", Regensburg besichtigt und darüber ein Gutachten (Kurzbewertung) erstellt.
Zu ermitteln war der Marktwert des Fahrzeuges bezogen auf das Besichtigungsdatum.

II. Besichtigungsumstände

Das Fahrzeug wurde ~~ohne~~ auf einer Hebebühne besichtigt.
Die Besichtigungsumstände waren soweit ausreichend.

III. Fahrfähigkeit

Das Fahrzeug war betriebs- und verkehrssicher im Sinne der der STVZO.
Nächster Termin zur Haupt- und Abgasuntersuchung 05/2013 lt. Prüfbescheinigung.

IV. Identitätsprüfung und Originalität

Die technischen Daten für das Fahrzeug wurden aus den vorgelegten Fahrzeugpapieren des Vorbesitzers entnommen, die FZ-Ident-Nr. wurde am Fahrzeug verglichen.

Die Identitätsprüfung ergab die Übereinstimmung der Fahrgestellnummer in den vorgelegten Papieren mit der am Fahrzeug befindlichen Nummer. (Fahrzeugschein des Vorbesitzers)

Die Fahrzeugidentnummer befindet sich an der Bodengruppe unter dem Rücksitz. Ebenso ist im Kofferraum ein aufgenietetes Typenschild vorhanden.

V. Wiederbeschaffung (inkl. 19,00% MwSt.) EUR 19.500,00

Der Fahrzeugwert wurde nach bestem Wissen und Gewissen durch die Firma Classic Data Marktbeobachtungs GmbH, Harpener Str- 56, 44791 Bochum, ermittelt und bezieht sich auf das genannte Modell.
Siehe hierzu beigefügte Kurzbewertung Nr. E9SE163L

VI. Urheberrecht

Der Sachverständige behält an den von ihm erbrachten Leistungen, soweit sie urheberrechtsfähig sind, das Urheberrecht.

Das Gutachten ist ausschließlich zum Gebrauch des Auftraggebers zur Vorlage bei der eigenen Versicherung zur Einstufung für Teil- und Vollkasko bestimmt.

Eine Weitergabe an Dritte ist nur in vollständiger Form zulässig ohne die Herausnahme von Unterlagen, Textteilen, Kalkulationen oder Lichtbildern.

Alle Rechte vorbehalten, Nachdruck, Übersetzung, Vervielfältigung, Reproduktion, Entnahme von Texten, Kalkulationen, Abbildungen oder Lichtbildern, Wiedergabe auf photomechanischem oder ähnlichem Wege, Bereitstellung der Inhalte im Internet oder anderen Kommunikationsdiensten ist ohne vorherige Genehmigung des Unterzeichners auch in nur auszugsweiser Verwertung strafbar.

BGH, Urteil vom 29.04.2010, Az.: I ZR 67/08

VII. Gutachtenfertigstellung 29.06.2011

Urheberrechtlicher Schutz an diesem Gutachten besteht auch ohne juristische Förmlichkeiten wie z. B. dem "copyright". Schon im Moment der Verfassung eines Gutachtens in Textform ist es davor geschützt unbefugt kopiert oder verbreitet zu werden. Der Urheberrechtsschutz an vorliegendem Gutachten entsteht in dem Moment, in dem der Sachverständige es unterzeichnete und siegelte.

Die Expertise zum Wiederbeschaffungswert bzw. zum Wiederherstellungswert wird in 2-facher Ausfertigung dem Auftraggeber per Post zugestellt oder persönlich ausgehändigt.
Lichtbilder in der Größe 9 x 13 cm wurden beiden Ausfertigungen beigefügt.

Dieses Gutachten umfaßt: 04 Seiten
10 Fotos

Es wurden weitere Bilder angefertigt, die archiviert wurden und bei Bedarf angefordert werden können.

Ebermannsdorf, den 29.06.2011

ERWIN SOBIELLA
von der Handwerkskammer Niederbayern Oberpfalz für das Karosserie- und Fahrzeugbauer-Handwerk
öffentl. best. u. vereid. Sachverständiger

Der Sachverständige

Bilder zu Angebot -103126

NF
H 1979H

Frank Rönnfeld
ROLLLÄDEN MARKISEN TERRASS
NF H 1979H
WEX
WEXAUTOM

80
100
60
tank
R
1/2
1/1
120
40
140
ATF
20
OIL
160
km/h
VDO

BLAUPUNKT

ÄCH

175/70 HR 15 86H

TREADWEAR 220
TRACTION A
0511A
DOT DVTG 0710

SPRINT Classic

SPRINT

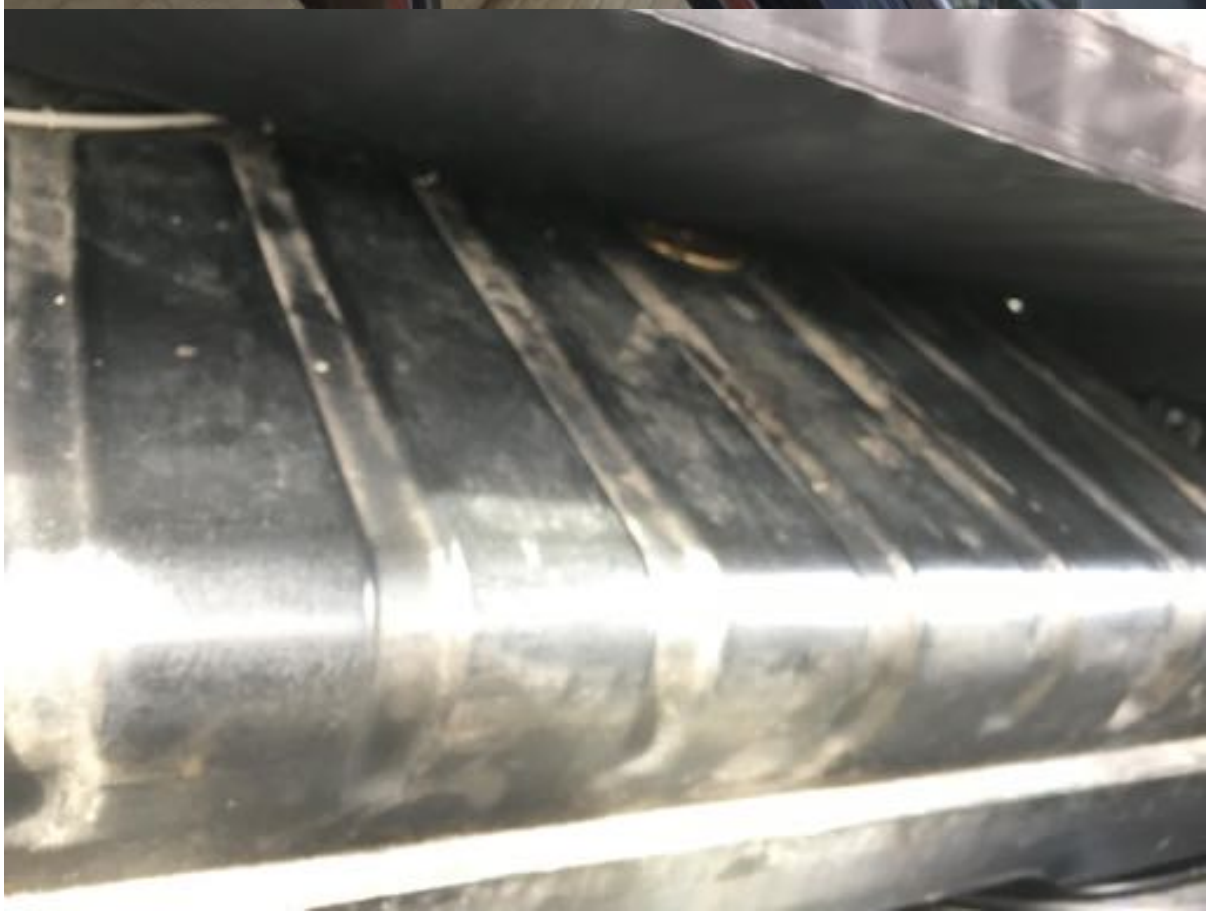

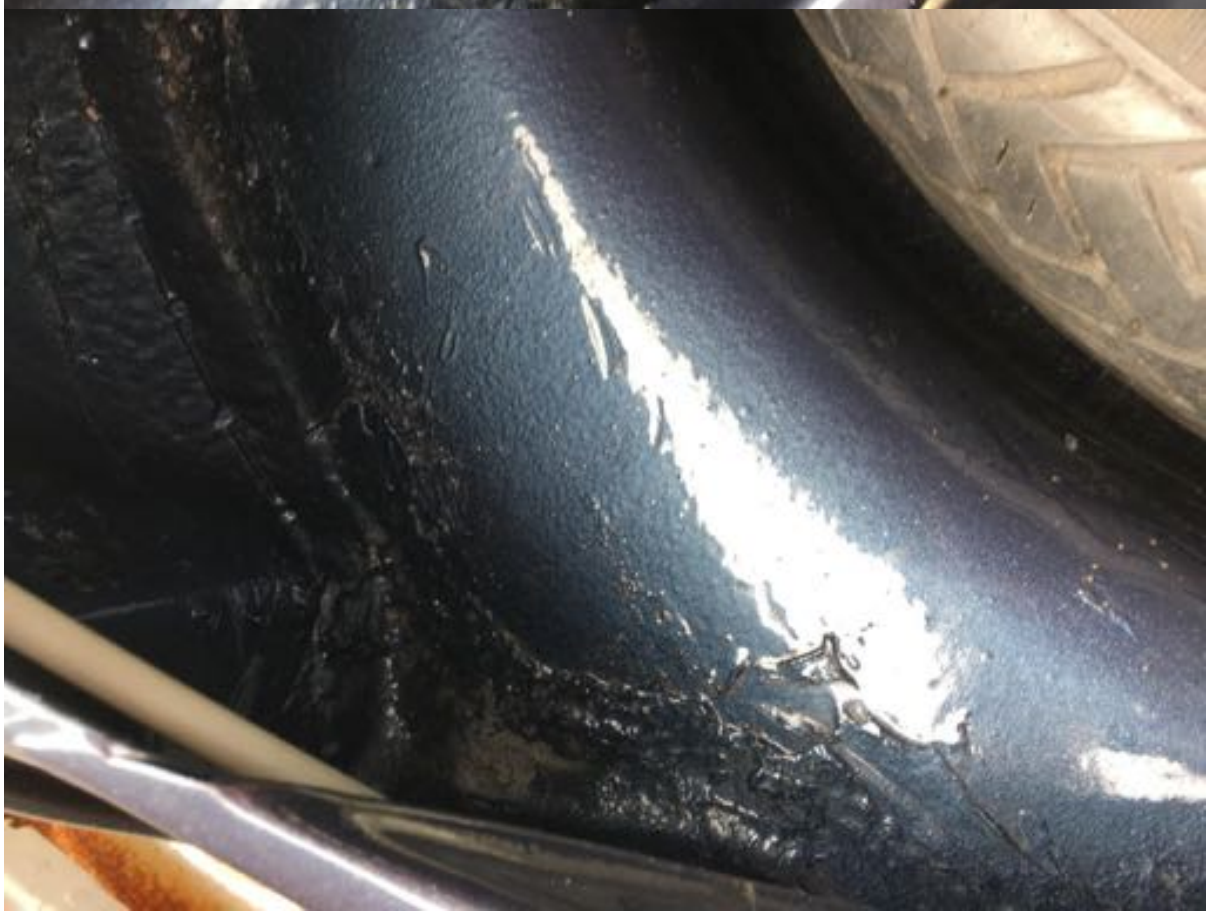

TOP

(Raum für weitere amtlich zugelassene Eintragungen)

Weitere HU:

DEKRA
nächste HU
Juni 2011

n.l.
JAN 2018

H

☐ Außerbetriebsetzung

KREIS NORDFRIESLAND

Kreis Nordfriesland
Der Landrat
– Zulassungsbehörde –
i. A.

Unterschrift

Zur Beachtung!

Die Angaben müssen ständig den tatsächlichen Verhältnissen entsprechen. Änderungen sind der zuständigen Zulassungsbehörde nach Maßgabe der für die Fahrzeugzulassung geltenden Rechtsvorschriften anzuzeigen.

Bei Veräußerung des Fahrzeugs sind dem Erwerber gegen Empfangsbescheinigung die Zulassungsbescheinigung Teil I und Teil II auszuhändigen. Die Empfangsbescheinigung muss den Namen und die Anschrift des Erwerbers vollständig enthalten und ist vom Veräußerer unverzüglich der Zulassungsbehörde vorzulegen.

Unterlassung der vorgeschriebenen Meldepflichten (Abmeldung, Umschreibung bei Erwerb oder Umzug in einen anderen Zulassungsbezirk, Meldung anderer Veränderungen) kann durch Geldbußen geahndet werden.

Definition der Felder:

Feld	Bezeichnung
B	Datum der Erstzulassung des Fahrzeugs
D.1	Marke
D.2	Typ/Variante/Version
D.3	Handelsbezeichnung(en)
E	Fahrzeug-Identifizierungsnummer
F.1	Technisch zulässige Gesamtmasse in kg
F.2	Im Zulassungsmitgliedstaat zulässige Gesamtmasse in kg
G	Masse des in Betrieb befindlichen Fahrzeugs in kg (Leermasse)
H	Gültigkeitsdauer
I	Datum dieser Zulassung
J	Fahrzeugklasse
K	Nummer der EG-Typgenehmigung oder ABE
L	Anzahl der Achsen
O.1	Technisch zulässige Anhängelast gebremst in kg
O.2	Technisch zulässige Anhängelast ungebremst in kg
P.1	Hubraum in cm^3
P.2/P.4	Nennleistung in kW/Nenndrehzahl bei min^{-1}
P.3	Kraftstoffart oder Energiequelle
Q	Leistungsgewicht in kW/kg (nur bei Krafträdern)
R	Farbe des Fahrzeugs
S.1	Sitzplätze einschließlich Fahrersitz
S.2	Stehplätze
T	Höchstgeschwindigkeit in km/h
U.1	Standgeräusch in dB (A)
U.2	Drehzahl in min^{-1} zu U.1
U.3	Fahrgeräusch in dB (A)
V.7	CO_2 (in g/km) kombinierter Wert
V.9	Für die EG-Typgenehmigung maßgebliche Schadstoffklasse
(2)	Hersteller-Kurzbezeichnung
(2.1)	Code zu (2)
(2.2)	Code zu D.2 mit Prüfziffer
(3)	Prüfziffer zur Fahrzeug-Identifizierungsnummer
(4)	Art des Aufbaus
(5)	Bezeichnung der Fahrzeugklasse und des Aufbaus
(6)	Datum zu K
(7)	Technisch zulässige maximale Achslast/Masse je Achsgruppe in kg (7.1) Achse 1 bis (7.3) Achse 3
(8)	Zulässige maximale Achslast im Zulassungsmitgliedstaat in kg (8.1) Achse 1 bis (8.3) Achse 3
(9)	Anzahl der Antriebsachsen
(10)	Code zu P.3
(11)	Code zu R
(12)	Rauminhalt des Tanks bei Tankfahrzeugen in m^3
(13)	Stützlast in kg
(14)	Bezeichnung der nationalen Emissionsklasse
(14.1)	Code zu V.9 oder (14)
(15)	Bereifung (15.1) auf Achse 1 bis (15.3) auf Achse 3
(16)	Nummer der Zulassungsbescheinigung Teil II
(17)	Merkmal zur Betriebserlaubnis
(18)	Länge in mm
(19)	Breite in mm
(20)	Höhe in mm
(21)	Sonstige Vermerke
(22)	Bemerkungen und Ausnahmen

Hinweis zu Feld (15.1) bis (15.3):
Andere als die angegebenen Bereifungen können im Rahmen der gültigen Typ- oder Einzelgenehmigung am Fahrzeug angebracht werden. Ein zusätzliches Gutachten und die Änderung oder Neuausstellung der Zulassungsbescheinigung Teil I ist hierfür nicht erforderlich.

www.borgard-verlag.de • Form-Nr. 400
BUNDESDRUCKEREI 2009 – 9 8 7

ZBI 094206884

Zulassungsbescheinigung Teil I

(Fahrzeugschein)

Nr. NF-K-2-173/11-00023

Europäische Gemeinschaft (D) Bundesrepublik Deutschland

Permiso de circulación. Parte I / Osvědčení o registraci – Část I / Registreringsattest. Del I / Registreerimistunnistus. Osa I / Άδεια κυκλοφορίας/Πιστοποιητικό Εγγραφής. Μέρος I / Registration certificate. Part I / Certificat d'immatriculation. Partie I / Carta di circolazione. Parte I / Reģistrācijas apliecība. I. daļa / Registracijos liudijimas. I dalis / Forgalmi engedély. I. Rész / Certifikat ta' Registrazzjoni. L-I Parti / Kentekenbewijs. Deel I / Dowód Rejestracyjny. Część I / Certificado de matrícula. Parte I / Osvedčenie o evidencii. Časť I / Prometno dovoljenje. Del I / Rekisteröintitodistus. Osa I / Registreringsbevis. Del I

A Amtliches Kennzeichen

NF-H 1979H

C.1.1 Name oder Firmenname

HELLNER-SCHACHT

C.1.2 Vorname(n)

KRISTIN

C.1.3 Anschrift

GAADT 12
25980 SYLT

Nächste HU (Monat und Jahr) 05.13 HUSUM

Datum: 22.06.2011

C.4c Der Inhaber der Zulassungsbescheinigung wird nicht als Eigentümer des Fahrzeugs ausgewiesen.

B	07.08.78	2.1	0600	2.2	398 0424	L	2	9	01	P.2 P.4	37	/4000		T	130
J	01	4	0100			18	4110			19	1585				
E	1582056644			3	–	20	1500			G	930				
D.1	–					12	–			13	–			Q	–
	15					V.7	–			F.1	1290			F.2	1290
	–					7.1	540			7.2	760			7.3	–
D.2	–					8.1	540			8.2	760			8.3	–
	–					U.1	75N			U.2	–			U.3	80N
D.3	VW 1600,KAEFER 1303 LS					Q.1	–			Q.2	–	S.1	4	S.2	–
2	VOLKSWAGEN-VW					15.1	5.60-15/4PR								
5	PERSONENKRAFTWAGEN					15.2	5.60-15/4PR								
	OFFEN					15.3	–								
V.9	–					R	SCHWARZ					11	9/–		
14	OLDTIMER					K	–								
P.3	Benzin					6	–					17	E	16	UT992724
10	0001	14.1	0098	P.1	1570	21									
22	ZU 18-20:L.BIS 4185 DER RAMMSCHUTZ*ZU 0.1:800 U.ZU 0.2 :400 BIS 16% STEIG.*AUSN.:FIN A.RAHMENTUNNEL UNT.H-SIT Z*GELB.KONTROLL.B.NEBELSCHLUSSL.*														